



KADEN

# 花 伝

JAPANESE TABLEWARE

KOYO

# 50音順目次

あ	あいこうし（藍格子）	014
	あいしっぽう（藍七宝）	015
	あいぞめとくさ（藍染十草）	048
	あいなみはな（藍波花）	014
	あいはな（藍花）	015
	あいひがさ（藍日傘）	071
	あおりべすき（青オリベスキ）	121～122・129
	あおからくさ（青唐草）	049・142
	あおしずく（蒼雫）	010
	あか（赤）	138～139
	あかおび（赤帯）	066
	あかまるもん（赤丸紋）	049
	あきしの（明志野）	101・145・147
	あけぼの	114
	あさがお（朝顔）	047・131
	あみ（網）	135
	あわゆき（淡雪）	052
い	いくえ（幾重）	080
	いしかげ（石影）	165
お	いちょう（銀杏）	047・130・140
	いろうち（色打ち）	116
お	おけ（桶）	162
	おびぐみ（帯組み）	141
か	おぼろよ（おぼろ夜）	049
	かざぐるま（風ぐるま）	143
か	かすみき（かすみ黄）	037
	かすみくろ（かすみ黒）	034～035
	かすみさくら（かすみさくら）	036
	かすみしろ（かすみ白）	028～029
	かすみせいはく（かすみ青白）	030～031
	かすみびんく（かすみピンク）	050
	かすみぶるー（かすみブルー）	050
	かすみみどり（かすみ緑）	032～033
	かすみやまあい（かすみ山藍）	027
	かぜのまい（風の舞）	064
	からくさ（唐草）	135
	がらす（ガラス）	048・051・160
	かれさんすい（枯山水）	017
き	ききょう（桔梗）	047・051・130～131
	きっか（橘花）	136
き	きんか（金華）	106～107・145・147
	ぎんが（銀河）	104～105・146
き	ぎんさいぶるー（銀彩ブルー）	069
	くしざら（串皿）	129

け	くちは（朽葉）	114・145
	ぐりーんしの（グリーン志野）	113
こ	くろ（黒）	138～139
	くろすず（黒錫）	079
け	けいしゅう（桂秋）	061
	こうげつ（紅月）	011
こ	こうし（格子）	135
	こが（古雅）	078
こ	ごかく（五角）	051
	こぎく（小菊）	051
こ	こくよう（黒洋）	067
	こけさんすい（苔山水）	017
こ	ごすらいん（呉須ライン）	134～135
	こせいらん あいこうし（古青藍 藍格子）	014
こ	こせいらん あいしっぽう（古青藍 藍七宝）	015
	こせいらん あいなみはな（古青藍 藍波花）	014
こ	こせいらん あいはな（古青藍 藍花）	015
	こせいらん（古青藍）	015
こ	こだいこびき せいかいは（古代粉引き 青海波）	072
	こだいこびき やがすり（古代粉引き 矢筈）	073
こ	こち（東風）	092～093・146
	ことぶきやま（寿山）	141
こ	このは（木の葉）	048・131
	こはく（琥珀）	052
こ	こびきらいん（粉引ライン）	095
	こんさびとくさ（紺錆十草）	048
さ	さいうん（彩雲）	049
	さくら	135
さ	さくら（桜）	048・051・130～131
	さくらぐも（桜雲）	048・130
さ	さびまるもん（錆丸紋）	115
し	しくんし（四君子）	119
	しじま（静寂）	022
し	しっこく（漆黒）	023
	しのげしょう（志野化粧）	068
し	しゃくし（杓子）	146
	しゅうすい（秋水）	136
し	しょうかどうかぜ（松花堂風）	040～041
	しょうかどうつき（松花堂月）	042～043
し	しょうかどうはな（松花堂花）	038～039
	しょうかどうゆき（松花堂雪）	044～045
し	しょうかどう（松花堂）	038～051
	しょうちくばい（松竹梅）	135
し	しょうんずい（祥瑞）	118

しら	しらつゆ（白露）	109
	しらはぎ（白萩）	051
しろ	しろ（白）	124～127・131・138～139
	しろはけ（白刷毛）	120
しろ	しろはけからつ（白刷毛唐津）	110
	しんこびき（新粉引）	088～089・138～139・146
しん	しんさいうん（新彩雲）	129
	すいう（翠雨）	136
す	すいせい（彗星）	098～099・145
	ずいりょく（瑞緑）	077
す	すざく（朱雀）	013
	すずか	057
す	すとらいぶ（ストライプ）	135
	すのこ	134
す	すみかざり（墨飾）	136
	せいかいは（青海波）	047・074
せ	せいさい（青彩）	156～157
	せいはくごすらいん（青白呉須ライン）	133
せ	せっか（雪花）	136
	そば	134～135
そ	そめつけくも（染付雲）	135
	そめつけとくさ（染付十草）	135
そ	そらなぎ	058
た	たいすき（タイスキ）	148～149
	たいりんぼたん（大輪牡丹）	118
た	たこからくさ（タコ唐草）	135
	だみからくさ（濃唐草）	118
ち	ちえんまい（チェンマイ）	151
	ちやいろからくさ（茶色唐草）	115
ち	ちよむずび（千代結び）	141
	つきのか（月の香）	055
つ	つたこうし（蔦格子）	142
	つばき（椿）	048・120・122・130
つ	つむぎ（紬）	025
	つやぐろ（艶黒）	122
て	てーぶるこもの（テーブル小物）	142～143
	てまり（手毬）	142
て	てんいちびき（点一引）	116
	てんもく（天目）	116
と	とうじんさんすい（唐人山水）	119
	とっくり・さかずき（徳利・盃）	137
と	どん・こどん（井・小井）	120～127
	とんぐ（トング）	159
な	なぎさ（渚）	070



	なごりゆき（なごり雪）	090～091・146
	なべ（鍋）	144～147
	なみのまい（波の舞）	063
に	にしきおり（錦織）	025
	にしきてんもく（錦天目）	111
	にしきとくさ（錦十草）	051・143
ね	ねーじゅ	087
の	のあーる	086
は	はくしょう（白翔）	152～154
	はくりょう（白涼）	021
	はけしぐれ（刷毛時雨）	117
	はし（箸）	161
	はしおき（箸置き）	140～141
	はす（蓮）	048・131
	はっかく（八角）	051・130
	はなえみ（花笑み）	047・050・131
	はなごろも（花衣）	141
	はなのまい（花の舞）	062
	はなふよう（花芙蓉）	048・131
ひ	ひすい（飛翠）	049
	びびんば（ビビンバ）	159
	びゃっこ（白虎）	013
	ひょうか（氷華）	009
	ひより	059
ふ	ふうしゃ（風砂）	008
	ふうもん（風紋）	060
	ふきよせ（吹き寄せ）	049・051
	ふくがさね（福重ね）	141
	ふぶき（吹雪）	096～097
	ふりーかつぶ（フリーカップ）	132
	ふれすこ（フレスコ）	131
	ふるさと（ふる里）	108
ほ	ほうおう（鳳凰）	155
	ほうてん（宝天）	158～159
	ほしぞら（星空）	129
	ほそしま（細縞）	047・075
	ぼたんからくさ（牡丹唐草）	119
	ほなみ（穂波）	009
ま	まいざくら（舞桜）	048
	まっちゃわん（抹茶碗）	136
	ましここうばい（益子幸梅）	129
	ましこつた（益子ツタ）	115
	まめしぼり（豆しぼり）	135
み	みずわ（水輪）	135

	みつあし（三つ足）	049
	みつば（三つ葉）	051
	みにかく（ミ三角）	051
	みのいが（美濃伊賀）	112
	みんちょうからくさ（明朝唐草）	119
め	めしわん（飯碗）	128～129
	めだか	135
も	もくせい（木製）	161～163
	もみじ（紅葉）	047・050・130～131・140
や	やえ（八重）	048
	やがすり（矢筈）	074
	やくみざら（薬味皿）	133
	やくも（八雲）	081
	やっこ	135
	やまがすみ（山がすみ）	102～103・145・147
	やまごうし（山格子）	075
	やまざくら（山桜）	051
ゆ	ゆきさんすい（雪山水）	018
	ゆきのまい（雪の舞）	065
	ゆずこくよう（ゆず黒耀）	082～083
	ゆずはくよう（ゆず白陽）	085
	ゆのみ（湯呑）	132
	ゆめじ（夢路）	048・051
よ	よいさんすい（宵山水）	019
り	りゅうげつ（柳月）	061
	りゅうすい（流水）	049・135・143
	りん（凛）	052
れ	れんげ（レンゲ）	138～139
ろ	ろーぜ（ローゼ）	053
	ろっかく（六角）	049
わ	わかくさ（若草）	054

## 品番順目次

500 ～	500 00	白翔	152・154	502 07	チェンマイ	151	510 35	志野化粧	068	
	500 05	鳳凰	155	502 08	タイスキ	149	510 38	山がすみ	103・145	
	500 07	チェンマイ	151	502 36	宝天	158～159	510 39	金華	107・145	
	500 08	タイスキ	148～149	502 77	グリーン志野	113	510 50	八雲	081	
	500 20	新粉引	089	502 80	青彩	156～157	510 53	幾重	080	
	500 21	東風	133	505 00	白翔	152～153	510 61	美濃伊賀	112	
	500 22	粉引ライン	095	505 05	鳳凰	155	510 66	白露	109	
	500 24	銀河	105	505 07	チェンマイ	151	510 67	ふる里	108	
	500 35	志野化粧	133	505 08	タイスキ	149	510 68	錆丸紋	115	
	500 36	宝天	158～159	505 36	宝天	159	510 71	瑞緑	077	
	500 38	山がすみ	103	505 77	グリーン志野	113	510 77	グリーン志野	113	
	500 39	金華	107	505 80	青彩	156～157	510 79	銀彩ブルー	069	
	500 61	美濃伊賀	112	507 07	チェンマイ	151	510 80	青彩	133	
	500 77	グリーン志野	113	509 00	フレスコ	131	510 85	古雅	078	
	500 79	銀彩ブルー	069	510 ～	510 00	白翔	154	510 86	青オリベスキ	129
	500 80	青彩	156～157		510 01	ねーじゅ	087	510 93	錦天目	111
	501 00	白	138～139		510 06	茶色唐草	115	511 00	IH	147
	501 00	白翔	138・153～154		510 07	呉須ライン	133～134	511 07	呉須ライン	135
	501 05	鳳凰	155		510 08	青白呉須ライン	133	511 08	水輪	135
	501 07	チェンマイ	151		510 08	タイスキ	149	511 09	豆しぼり	135
501 08	タイスキ	149	510 20		新粉引	089	511 17	唐草	135	
501 20	新粉引	138～139	510 21		東風	093	511 20	新粉引	089	
501 30	黒	138～139	510 22		粉引ライン	095	511 21	東風	093	
501 30	白翔 黒	153	510 23		黒錫	079	511 22	粉引ライン	095	
501 36	宝天	158	510 24		銀河	105	511 24	銀河	105	
501 38	白刷毛	120	510 26		益子幸梅	129	511 33	彗星	099	
501 40	椿	120	510 27		益子ツタ	115	511 36	朽葉	145	
501 40	赤	138～139	510 28		なごり雪	091	511 38	山がすみ	103・145	
501 40	白翔 赤	153	510 29		点一引	116	511 39	金華	107・145	
501 56	白刷毛唐津	120	510 31		黒洋	067	511 45	さくら	135	
501 80	青彩	156～157	510 32		吹雪	097	511 56	白刷毛唐津	110	
501 93	錦天目	111	510 33		彗星	099	511 61	美濃伊賀	112	
502 00	白翔	153～154	510 33		天目	116	511 62	明志野	145	
502 05	鳳凰	155	510 34		宝天	159	511 70	格子	135	



511 71	網	135
511 72	松竹梅	135
511 73	ストライプ	135
511 76	やっこ	135
511 77	グリーン志野	113
511 78	タコ唐草	135
511 79	めだか	135
511 80	流水	135
511 84	染付雲	135
511 89	染付十草	135
512 21	東風	146
512 24	銀河	146
512 28	なごり雪	146
512 33	彗星	145
512 81	古青藍 藍七宝	015
512 82	古青藍 藍波花	014
512 83	古青藍 藍格子	014
512 84	古青藍 藍花	015
512 88	古青藍	015
513 06	茶色唐草	115
513 20	新粉引	089
513 33	天目	116
513 38	山がすみ	147
513 39	金華	147
513 62	明志野	147
515 00	白	127
515 01	ねーじゅ	087
515 20	新粉引	088 ～ 089 ・ 146
515 21	東風	092 ～ 093
515 22	粉引ライン	095
515 23	黒錫	079
515 24	銀河	104 ～ 105
515 26	飛翠	049
515 28	なごり雪	091

515 29	ゆず白陽	085
515 30	のあーる	086
515 32	吹雪	096 ～ 097
515 33	彗星	098 ～ 099
515 35	ゆず黒耀	082 ～ 083
515 36	朽葉	114
515 38	山がすみ	102 ～ 103
515 39	金華	106 ～ 107 ・ 145
515 41	雪花	136
515 43	墨飾	136
515 46	秋水	136
515 47	翠雨	136
515 49	橘花	136
515 50	八雲	081
515 53	幾重	080
515 56	白刷毛唐津	110
515 62	明志野	101
515 63	彩雲	049
515 64	あけぼの	114
515 66	白露	109
515 67	ふる里	108
515 71	瑞緑	077
515 75	色打ち	116
515 82	刷毛時雨	117
515 85	古雅	078
515 98	おぼろ夜	049
516 01	ねーじゅ	087
516 20	新粉引	088 ～ 089 ・ 146
516 21	東風	093
516 22	粉引ライン	095
516 23	黒錫	079
516 24	銀河	104 ～ 105 ・ 146
516 28	なごり雪	091
516 29	ゆず白陽	085

516 30	のあーる	086
516 31	星空	129
516 32	吹雪	096 ～ 097
516 33	彗星	098 ～ 099 ・ 145
516 35	ゆず黒耀	083
516 36	朽葉	114
516 36	新彩雲	129
516 38	山がすみ	102 ～ 103
516 38	白刷毛	120
516 39	金華	106 ～ 107
516 50	八雲	081
516 53	幾重	080
516 62	明志野	101
516 64	あけぼの	114
516 67	ふる里	108
516 71	瑞緑	077
516 75	色打ち	116
516 82	刷毛時雨	117
516 85	古雅	078
517 21	東風	093
517 22	粉引ライン	095
517 28	なごり雪	091
517 29	ゆず白陽	085
517 33	彗星	099
517 35	ゆず黒耀	083
517 38	山がすみ	103
517 39	金華	107
517 62	明志野	101
517 63	紬	025
517 65	琥珀	052
517 67	ふる里	108
517 72	凜	052
517 81	錦織	025
517 83	淡雪	052

520 ~	519 00	白翔	154	523 67	ふる里	108	529 82	刷毛時雨	117	
	519 05	鳳凰	155	523 68	錆丸紋	115	529 93	錦天目	111	
	519 07	チェンマイ	151	523 77	グリーン志野	121 ~ 122	530 ~	530 12	ひより	059
	519 08	タイスキ	148	523 86	青オリベスキ	121 ~ 122	530 17	そらなぎ	058	
	519 36	宝天	159	523 93	錦天目	111	530 31	黒洋	067	
	519 61	美濃伊賀	112	525 00	白	125	530 34	雪の舞	065	
	519 77	グリーン志野	113	525 21	東風	093	530 41	風紋	060	
	521 77	グリーン志野	113	525 38	山がすみ	125	530 46	桂秋	061	
	522 00	寿山 白	141	525 39	金華	125	530 47	柳月	061	
	522 30	寿山 黒	141	525 61	美濃伊賀	112	530 74	風の舞	064	
522 62	古代粉引き 矢絰	073	525 77	グリーン志野	113	530 79	銀彩ブルー	069		
522 63	寿山 飴	141	527 06	茶色唐草	115	530 81	藍日傘	071		
522 71	寿山 織部	141	527 08	タイスキ	149	530 84	波の舞	063		
522 80	寿山 青白	141	527 27	益子ツタ	115	530 85	すずか	056		
522 81	古青藍 藍七宝	015	527 29	点一引	116	530 94	花の舞	062		
522 81	細縞 青	075	527 33	天目	116	531 08	タイスキ	149		
522 82	古青藍 藍波花	014	527 38	山がすみ	103	531 10	白萩	051		
522 83	古青藍 藍格子	014	527 67	ふる里	108	531 11	渚	070		
522 83	古代粉引き 青海波	072	527 68	錆丸紋	115	531 12	ひより	059		
522 84	古青藍 藍花	015	527 77	グリーン志野	113	531 14	赤帯	066		
522 84	青海波 青	074	527 93	錦天目	111	531 17	そらなぎ	058		
522 85	矢絰 青	074	529 00	白翔	120	531 20	新粉引	089		
522 89	山格子 青	075	529 00	白	124・126	531 21	東風	092 ~ 093		
523 06	茶色唐草	115	529 01	ねーじゅ	087	531 22	粉引ライン	095		
523 20	新粉引	089	529 21	東風	093	531 27	紺錆十草	048		
523 21	東風	093	529 31	星空	126	531 28	なごり雪	090 ~ 091		
523 22	粉引ライン	095	529 32	吹雪	097	531 29	藍染十草	048		
523 24	銀河	105	529 33	彗星	099	531 31	黒洋	067		
523 27	益子ツタ	115	529 36	艶黒	122	531 33	彗星	099		
523 29	点一引	116	529 36	宝天	159	531 34	雪の舞	065		
523 33	天目	116	529 38	山がすみ	126	531 35	志野化粧	068		
523 38	山がすみ	103	529 39	金華	124 ~ 125	531 36	朽葉	114		
523 56	白刷毛唐津	110	529 40	椿	122	531 38	山がすみ	103		
523 61	美濃伊賀	112	529 64	あけぼの	114	531 39	金華	107		



531 41	風紋	060
531 46	桂秋	061
531 47	柳月	061
531 56	白刷毛唐津	110
531 63	夢路	048
531 64	あけぼの	114
531 74	風の舞	064
531 79	銀彩ブルー	069
531 81	藍日傘	071
531 84	波の舞	063
531 85	すずか	056
531 94	花の舞	062
533 20	新粉引	089
533 24	銀河	105
533 39	金華	107
533 62	明志野	101
537 02	雪山水	018
537 12	枯山水	017
537 62	宵山水	019
537 72	苔山水	017
538 00	白涼	021
538 31	漆黒	023
538 71	静寂	022
540 543 63	夢路	051
545 26	ローゼ	053
545 27	若草	054
545 88	月の香	055
546 00	松花堂 メラミン 039・041・043・045～046・050	
546 50	松花堂 木製 038・040・042・044・046・050	
548 00	松花堂 籠 042・044・050	
548 65	松花堂 籠 038・040・050	
549 07	濃唐草	118
549 17	四君子	119
549 70	祥瑞	118

560 ～

549 71	明朝唐草	119
549 73	大輪牡丹	118
549 76	唐人山水	119
549 78	牡丹唐草	119
560 00	花笑み 白 047・050・131	
560 30	花笑み 黒化粧 047・050	
560 75	花笑み 黄緑 047・050・131	
560 80	花笑み 青白 047・050・131	
561 00	かすみ 白 028～029	
561 30	かすみ 黒 034～035	
561 44	かすみ ピンク 050	
561 45	かすみ さくら 036	
561 65	かすみ 黄 037	
561 70	かすみ 山藍 027	
561 71	かすみ 緑 032～033	
561 80	かすみ 青白 030～031	
561 81	かすみ ブルー 050	
563 00	紅葉 白 047・050・130～131	
563 00	桔梗 白 047・051・130・131	
563 00	桜 白 048・051・130～131	
563 00	椿 白 048・130	
563 00	花芙蓉 白 048・131	
563 00	木の葉 白 048・131	
563 00	蓮 白 048・131	
563 40	紅葉 赤 047・050・130～131	
563 40	椿 赤 048・130	
563 45	桜 桃色 048・051・130～131	
563 50	紅葉 橙 047・050・130～131	
563 60	紅葉 黄 047・050・130～131	
563 60	銀杏 黄 047・130	
563 75	木の葉 黄緑 048・131	
563 80	朝顔 047・131	
563 81	花芙蓉 水色 048・131	
563 88	桔梗 紫 047・051・130～131	

563 88	蓮 紫 048・131	
564 00	桜雲 白 048・130	
564 00	八角 白 051・130	
564 00	紅葉 白 140	
564 00	帯組み 白 141	
564 00	千代結び 白 141	
564 00	花衣 白 141	
564 00	福重ね 白 141	
564 30	帯組み 黒 141	
564 30	千代結び 黒 141	
564 30	花衣 黒 141	
564 30	福重ね 黒 141	
564 40	紅葉 赤 140	
564 45	桜雲 ピンク 048・130	
564 45	矢絣 赤 140	
564 45	千代結び ピンク 141	
564 45	花衣 ピンク 141	
564 48	細縞 赤 140	
564 50	紅葉 橙 140	
564 63	帯組み 飴 141	
564 63	千代結び 飴 141	
564 63	花衣 飴 141	
564 63	福重ね 飴 141	
564 65	八角 黄 051・130	
564 65	紅葉 黄 140	
564 65	銀杏 黄 140	
564 65	千代結び イエロー 141	
564 65	花衣 イエロー 141	
564 70	千代結び グリーン 141	
564 70	花衣 グリーン 141	
564 71	帯組み 織部 141	
564 71	千代結び 織部 141	
564 71	花衣 織部 141	
564 71	福重ね 織部 141	

## 品番順目次

564 75	矢絰 緑	140
564 78	細縞 緑	140
564 80	帯組み 青白	141
564 80	千代結び 青白	141
564 80	花衣 青白	141
564 80	福重ね 青白	141
564 81	古青藍 藍七宝	015・140
564 81	細縞 青	075・140
564 81	千代結び ブルー	141
564 81	花衣 ブルー	141
564 84	古青藍 藍花	015・140
564 84	青海波 青	074・140
564 85	矢絰 青	074・140
564 88	桜雲 紫	048・130
567 81	古青藍 藍七宝	015
567 82	古青藍 藍波花	014
567 83	古青藍 藍格子	014
567 84	古青藍 藍花	015
569 00	白虎	013
569 11	風砂	008
569 21	穂波	009
569 41	朱雀	013
569 42	紅月	011
569 81	氷華	009
569 82	蒼雫	010
570 44	青海波 赤	047
574 48	細縞 赤	047
574 62	古代粉引き 矢絰	047・073
574 74	青海波 緑	047
574 78	細縞 緑	047
574 81	細縞 青	047・075
574 83	古代粉引き 青海波	047・072
574 84	青海波 青	047・074
574 85	矢絰 青	074

### 580 ～

574 89	山格子 青	075
576 62	古代粉引き 矢絰	073
576 83	古代粉引き 青海波	072
589 04	手毬	142
589 05	赤丸紋	049
589 06	錦十草	143
589 07	蔦格子	142
589 08	青唐草	142
589 09	六角 桃	049
589 09	五角 桃	051
589 09	三つ葉 桃	051
589 24	風ぐるま	143
589 40	六角 赤	049
589 40	五角 赤	051
589 40	三つ葉 赤	051
589 41	六角 赤吹き	049
589 41	三つ足 赤吹き	049
589 41	五角 赤吹き	051
589 41	三つ葉 赤吹き	051
589 42	三つ足 赤ぼかし	049
589 42	五角 赤ぼかし	051
589 42	三つ葉 赤ぼかし	051
589 45	八重 ピンク	048
589 45	舞桜 ピンク	048
589 45	ミニ角 ピンク	051
589 45	山桜 ピンク	051
589 45	小菊 ピンク	051
589 65	八重 イエロー	048
589 65	舞桜 イエロー	048
589 65	六角 黄	049
589 65	ミニ角 イエロー	051
589 65	山桜 イエロー	051
589 65	小菊 イエロー	051
589 65	五角 黄	051

589 65	三つ葉 黄	051
589 66	八重 錦十草	048
589 66	六角 緑吹き	049
589 66	三つ足 緑吹き	049
589 66	五角 緑吹き	051
589 66	三つ葉 緑吹き	051
589 67	三つ足 緑ぼかし	049
589 67	五角 緑ぼかし	051
589 67	三つ葉 緑ぼかし	051
589 70	八重 グリーン	048
589 70	舞桜 グリーン	048
589 70	六角 緑	049
589 70	ミニ角 グリーン	051
589 70	山桜 グリーン	051
589 70	小菊 グリーン	051
589 70	五角 緑	051
589 70	三つ葉 緑	051
589 80	流水	049・143
589 81	八重 ブルー	048
589 81	舞桜 ブルー	048
589 81	ミニ角 ブルー	051
589 81	山桜 ブルー	051
589 81	小菊 ブルー	051
589 82	吹き寄せ	049・051
589 85	六角 青	049
589 85	五角 青	051
589 85	三つ葉 青	051
589 86	六角 青吹き	049
589 86	三つ足 青吹き	049
589 86	五角 青吹き	051
589 86	三つ葉 青吹き	051
589 87	三つ足 青ぼかし	049
589 87	五角 青ぼかし	051
589 87	三つ葉 青ぼかし	051



	589 90	六角 桃吹き	049		C81 03	カトラリー	161		T81 33	木製トレー	163
	589 90	三つ足 桃吹き	049		C81 07	カトラリー	161		T81 41	すのこ	134
	589 90	五角 桃吹き	051		C81 11	カトラリー	025		T83 52	箸	161
	589 90	三つ葉 桃吹き	051		C81 80	カトラリー	159		T83 54	箸	161
	589 91	三つ足 桃ぼかし	049	G	G92 00	ガラス	048・051・160		T83 57	コースター	162
	589 91	五角 桃ぼかし	051		G92 45	ガラス	048・160		T83 58	コースター	162
	589 91	三つ葉 桃ぼかし	051		G92 70	ガラス	160				
590 ～	590 00	白	131		G92 80	ガラス	051・160				
	599 31	ビビンバ	159	R	R82 30	石影	165				
	599 63	紬	025	T	T81 16	木製 桶	162				
A	A81 20	受台	159		T81 30	木製トレー	162				
C	C80 06	木製杓子	146		T81 32	木製トレー	162 ～ 163				

## 寸法表記

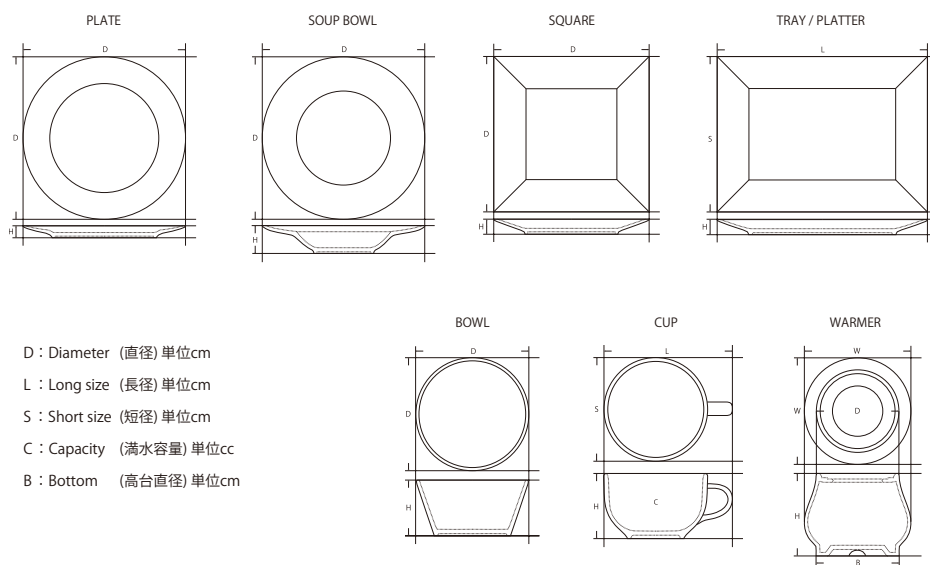

## 原産国

[TH] … タイ [VN] … ベトナム [CN] … 中国 [TR] … トルコ [FR] … フランス

国名の略号表記のない商品は、全て日本製です。

- 釉薬の性質上、商品の色合いが異なる場合があります。商品の特性としてご了承ください。
- カタログの写真は印刷の関係により、実際の商品と多少異なる場合があります。
- 改良により、商品の使用を予告なく変更する場合があります。
- 本カタログに掲載されている価格には、消費税は含まれておりません。

- 新商品/廃番情報、商品詳細情報は商品検索サイト ( <https://ecstore.koyotoki.co.jp/> ) よりご確認ください。

ECサイト





■風砂 23cm皿 ■穂波 15cm鉄鉢 ■風砂 12cm飯碗 ■穂波 12cm飯碗 ■穂波 16.5cm皿

## 風砂

ふう しゃ



569 11 003  
23cm皿  
D-23.1 H-3 ¥2,000



569 11 008  
16.5cm皿  
D-16.5 H-2.4 ¥1,400



569 11 011  
26cm浅鉢  
D-25.7 H-5.3 ¥3,600



569 11 028  
12cm飯碗  
D-12 H-6.4 C-370cc ¥1,400



569 11 058  
15cm鉄鉢  
D-14.9 H-4.5 ¥1,600



569 11 071  
湯呑  
D-7.7 H-8.4 C-220cc ¥1,100

## 穂波

ほ なみ



569 21 003  
23cm皿  
D-23.1 H-3 ¥2,000



569 21 008  
16.5cm皿  
D-16.5 H-2.4 ¥1,400



569 21 011  
26cm浅鉢  
D-25.7 H-5.3 ¥3,600



569 21 028  
12cm飯碗  
D-12 H-6.4 C-370cc ¥1,400



569 21 058  
15cm鉄鉢  
D-14.9 H-4.5 ¥1,600



569 21 071  
湯呑  
D-7.7 H-8.4 C-220cc ¥1,100

## 氷華

ひょう か



569 81 003  
23cm皿  
D-23.1 H-3 ¥2,000



569 81 008  
16.5cm皿  
D-16.5 H-2.4 ¥1,400



569 81 011  
26cm浅鉢  
D-25.7 H-5.3 ¥3,600



569 81 028  
12cm飯碗  
D-12 H-6.4 C-370cc ¥1,400



569 81 058  
15cm鉄鉢  
D-14.9 H-4.5 ¥1,600



569 81 071  
湯呑  
D-7.7 H-8.4 C-220cc ¥1,100





■蒼雫 湯呑 ■蒼雫 23cm皿

## 蒼雫

あお しずく



569 82 003  
23cm皿  
D-23.1 H-3 ¥2,000



569 82 008  
16.5cm皿  
D-16.5 H-2.4 ¥1,400



569 82 011  
26cm浅鉢  
D-25.7 H-5.3 ¥3,600



569 82 028  
12cm飯碗  
D-12 H-6.4 C-370cc ¥1,400



569 82 058  
15cm鉄鉢  
D-14.9 H-4.5 ¥1,600



569 82 071  
湯呑  
D-7.7 H-8.4 C-220cc ¥1,100



■紅月 16.5cm皿 ■紅月 15cm鉄鉢

## 紅月

こう げつ



569 42 003  
23cm皿  
D-23.1 H-3 ¥2,000



569 42 008  
16.5cm皿  
D-16.5 H-2.4 ¥1,400



569 42 011  
26cm浅鉢  
D-25.7 H-5.3 ¥3,600



569 42 028  
12cm飯碗  
D-12 H-6.4 C-370cc ¥1,400



569 42 058  
15cm鉄鉢  
D-14.9 H-4.5 ¥1,600



569 42 071  
湯呑  
D-7.7 H-8.4 C-220cc ¥1,100





■朱雀 11cm 浅角小鉢 ■朱雀 26cm 浅鉢

# 白虎

びやっ こ

材質：白磁

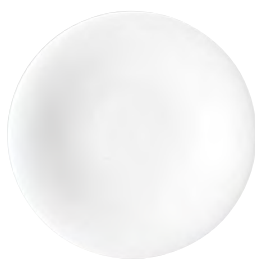

569 00 003  
23cm皿  
D-23.1 H-3 ¥1,800



569 00 008  
16.5cm皿  
D-16.5 H-2.4 ¥1,200



569 00 011  
26cm浅鉢  
D-25.7 H-5.3 ¥3,200



569 00 014  
16cm浅鉢  
D-16.2 H-3.7 ¥1,400



569 00 068  
11cm浅角小鉢  
D-10.9 H-3.8 ¥1,500

松花堂 3,4,6,11 仕切り対応



569 00 032  
13.5cm多用丼  
D-13.5 H-7.8 C-550cc ¥1,400



569 00 028  
12cm飯碗  
D-12 H-6.4 C-370cc ¥1,300



569 00 058  
15cm鉄鉢  
D-14.9 H-4.5 ¥1,400



569 00 071  
湯呑  
D-7.7 H-8.4 C-220cc ¥1,000

# 朱雀

す ざく



569 41 003  
23cm皿  
D-23.1 H-3 ¥1,800



569 41 008  
16.5cm皿  
D-16.5 H-2.4 ¥1,200



569 41 011  
26cm浅鉢  
D-25.7 H-5.3 ¥3,200



569 41 014  
16cm浅鉢  
D-16.2 H-3.7 ¥1,400



569 41 068  
11cm浅角小鉢  
D-10.9 H-3.8 ¥1,500

松花堂 3,4,6,11 仕切り対応



569 41 032  
13.5cm多用丼  
D-13.5 H-7.8 C-550cc ¥1,400



569 41 028  
12cm飯碗  
D-12 H-6.4 C-370cc ¥1,300



569 41 058  
15cm鉄鉢  
D-14.9 H-4.5 ¥1,400



569 41 071  
湯呑  
D-7.7 H-8.4 C-220cc ¥1,000



# 古青藍

材質：白磁

こ せい らん



■藍七宝 27.5cm浅鉢 ■藍波花 薬味皿 ■藍波花 蕎麦猪口

## 藍格子

あい こう し



567 83 159  
27.5cm浅鉢  
D-27.3 H-4.6 ¥3,300

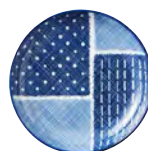

522 83 109  
13cm丸皿  
D-12.9 H-2.3 ¥950

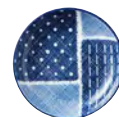

522 83 110  
10cm丸皿  
D-10.3 H-2 ¥850



567 83 136  
蕎麦丼  
D-17.2 H-9.2 C-1,170cc  
¥2,400



567 83 133  
飯碗  
D-12.3 H-6.5 C-380cc  
¥1,300



512 83 195  
蕎麦猪口  
D-8.6 H-6.7 C-225cc  
¥950



512 83 090  
薬味皿  
D-8.7 H-1.3  
¥850

## 藍波花

あい なみ はな



567 82 159  
27.5cm浅鉢  
D-27.3 H-4.6 ¥3,300

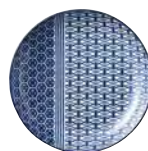

522 82 109  
13cm丸皿  
D-12.9 H-2.3 ¥950

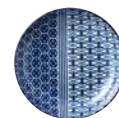

522 82 110  
10cm丸皿  
D-10.3 H-2 ¥850



567 82 136  
蕎麦丼  
D-17.2 H-9.2 C-1,170cc  
¥2,400



567 82 133  
飯碗  
D-12.3 H-6.5 C-380cc  
¥1,300



512 82 195  
蕎麦猪口  
D-8.6 H-6.7 C-225cc  
¥950



512 82 090  
薬味皿  
D-8.7 H-1.3  
¥850

## 藍七宝

あい しつ ぼう



567 81 136  
蕎麦丼  
D-17.2 H-9.2 C-1,170cc ¥2,400



567 81 159  
27.5cm浅鉢  
D-27.3 H-4.6 ¥3,300



567 81 160  
23cm浅鉢  
D-23.2 H-3.8 ¥2,800

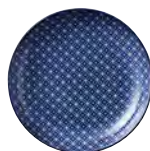

522 81 109  
13cm丸皿  
D-12.9 H-2.3 ¥950

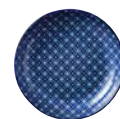

522 81 110  
10cm丸皿  
D-10.3 H-2 ¥850



567 81 133  
飯碗  
D-12.3 H-6.5 C-380cc ¥1,300

512 81 195  
蕎麦猪口  
D-8.6 H-6.7 C-225cc ¥950

512 81 090  
薬味皿  
D-8.7 H-1.3 ¥850

564 81 158  
箸置き  
L-5.8 S-2.1 H-1.1 ¥650

## 藍花

あい はな



567 84 136  
蕎麦丼  
D-17.2 H-9.2 C-1,170cc ¥2,400



567 84 159  
27.5cm浅鉢  
D-27.3 H-4.6 ¥3,300



567 84 160  
23cm浅鉢  
D-23.2 H-3.8 ¥2,800

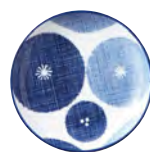

522 84 109  
13cm丸皿  
D-12.9 H-2.3 ¥950



522 84 110  
10cm丸皿  
D-10.3 H-2 ¥850

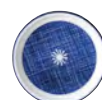

567 84 133  
飯碗  
D-12.3 H-6.5 C-380cc ¥1,300

512 84 195  
蕎麦猪口  
D-8.6 H-6.7 C-225cc ¥950

512 84 090  
薬味皿  
D-8.7 H-1.3 ¥850

564 84 158  
箸置き  
L-5.8 S-2.1 H-1.1 ¥650



512 88 087  
蕎麦德利  
D-4.5 W-7.2 H-8.5 C-190cc ¥2,200





■苔山水 17cm平長角皿 ■苔山水 34cm細平長角皿 ■枯山水 28cm平長角皿



## 枯山水

かれ さん すい



537 12 001  
32cm平長角皿  
L-32.4 S-25.9 H-1  
¥8,800



537 12 002  
28cm平長角皿  
L-28.4 S-20.2 H-1  
¥6,600



537 12 003  
24cm平長角皿  
L-24.6 S-15.1 H-1.1  
¥5,300



537 12 007  
17cm平長角皿  
L-17.1 S-10.2 H-1  
¥2,600



537 12 004  
40cm細平長角皿  
L-40.4 S-12 H-1  
¥6,600



537 12 005  
34cm細平長角皿  
L-33.7 S-9.9 H-1  
¥5,000

## 苔山水

こけ さん すい

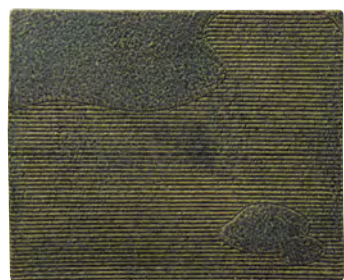

537 72 001  
32cm平長角皿  
L-32.4 S-25.9 H-1  
¥8,800

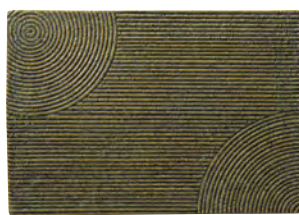

537 72 002  
28cm平長角皿  
L-28.4 S-20.2 H-1  
¥6,600

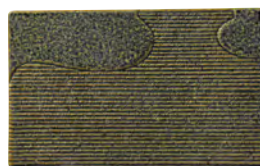

537 72 003  
24cm平長角皿  
L-24.6 S-15.1 H-1.1  
¥5,300

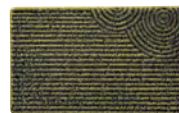

537 72 007  
17cm平長角皿  
L-17.1 S-10.2 H-1  
¥2,600



537 72 004  
40cm細平長角皿  
L-40.4 S-12 H-1  
¥6,600



537 72 005  
34cm細平長角皿  
L-33.7 S-9.9 H-1  
¥5,000



■雪山水 17cm平長角皿 ■雪山水 40cm細平長角皿



537 02 001  
32cm平長角皿  
L-32.4 S-25.9 H-1  
¥8,800



537 02 002  
28cm平長角皿  
L-28.4 S-20.2 H-1  
¥6,600

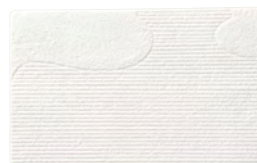

537 02 003  
24cm平長角皿  
L-24.6 S-15.1 H-1.1  
¥5,300



537 02 007  
17cm平長角皿  
L-17.1 S-10.2 H-1  
¥2,600



537 02 004  
40cm細平長角皿  
L-40.4 S-12 H-1  
¥6,600



537 02 005  
34cm細平長角皿  
L-33.7 S-9.9 H-1  
¥5,000



宵山水

よい さん すい



■宵山水 32cm平長角皿



537 62 001  
32cm平長角皿  
L-32.4 S-25.9 H-1  
¥8,800



537 62 002  
28cm平長角皿  
L-28.4 S-20.2 H-1  
¥6,600



537 62 003  
24cm平長角皿  
L-24.6 S-15.1 H-1.1  
¥5,300



537 62 007  
17cm平長角皿  
L-17.1 S-10.2 H-1  
¥2,600

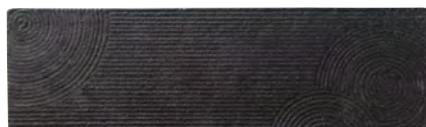

537 62 004  
40cm細平長角皿  
L-40.4 S-12 H-1  
¥6,600



537 62 005  
34cm細平長角皿  
L-33.7 S-9.9 H-1  
¥5,000





■白涼 34cm細平長角皿 ■漆黒 小付 ■静寂 34cm細平長角皿 ■白涼 小付 ■漆黒 28cm平長角皿 ■福重ね 織部 箸置き



# 白涼

はく りょう



■白涼 小付 ■白涼 24cm平長角皿

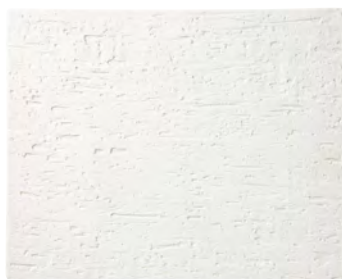

538 00 001  
32cm平長角皿  
L-32.8 S-26.4 H-1 ¥8,600

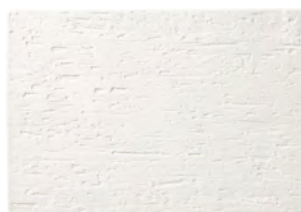

538 00 002  
28cm平長角皿  
L-28.8 S-20.4 H-1 ¥6,400

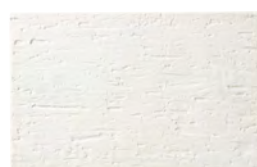

538 00 003  
24cm平長角皿  
L-24.9 S-15.4 H-1 ¥5,100

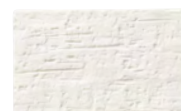

538 00 007  
17cm平長角皿  
L-17.2 S-10.3 H-1 ¥2,500



538 00 004  
40cm細平長角皿  
L-41 S-12.3 H-1 ¥6,200



538 00 005  
34cm細平長角皿  
L-33.9 S-10.1 H-1 ¥4,800



538 00 081  
2合徳利  
D-3.5 W-8.3 H-13.4  
C-320cc ¥2,800



538 00 082  
1合徳利  
D-3.5 W-6.9 H-11.8  
C-185cc ¥1,900



538 00 010  
盃  
D-5.9 H-3.5  
C-50cc ¥800



538 00 020  
飯碗  
D-11 H-5.9  
C-320cc ¥1,200



538 00 022  
小付  
D-8.1 H-4.1  
C-110cc ¥900



538 00 021  
湯呑  
D-7.5 H-7.6  
C-185cc ¥1,000





■静寂 40cm細平長角皿 ■静寂 1合徳利 ■静寂 小付 ■静寂 盃



538 71 001  
32cm平長角皿  
L-32.8 S-26.4 H-1 ¥8,600



538 71 002  
28cm平長角皿  
L-28.8 S-20.4 H-1 ¥6,400



538 71 003  
24cm平長角皿  
L-24.9 S-15.4 H-1 ¥5,100



538 71 007  
17cm平長角皿  
L-17.2 S-10.3 H-1 ¥2,500



538 71 004  
40cm細平長角皿  
L-41 S-12.3 H-1 ¥6,200



538 71 005  
34cm細平長角皿  
L-33.9 S-10.1 H-1 ¥4,800



538 71 081  
2合徳利  
D-3.5 W-8.3 H-13.4  
C-320cc ¥2,800



538 71 082  
1合徳利  
D-3.5 W-6.9 H-11.8  
C-185cc ¥1,900



538 71 010  
盃  
D-5.9 H-3.5  
C-50cc ¥800



538 71 020  
飯碗  
D-11 H-5.9  
C-320cc ¥1,200



538 71 022  
小付  
D-8.1 H-4.1  
C-110cc ¥900



538 71 021  
湯呑  
D-7.5 H-7.6  
C-185cc ¥1,000





■漆黒 32cm平長角皿



538 31 001  
32cm平長角皿  
L-32.8 S-26.4 H-1 ¥8,600

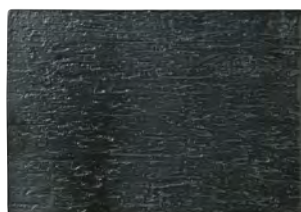

538 31 002  
28cm平長角皿  
L-28.8 S-20.4 H-1 ¥6,400



538 31 003  
24cm平長角皿  
L-24.9 S-15.4 H-1 ¥5,100



538 31 007  
17cm平長角皿  
L-17.2 S-10.3 H-1 ¥2,500

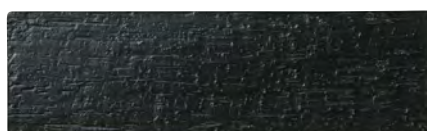

538 31 004  
40cm細平長角皿  
L-41 S-12.3 H-1 ¥6,200



538 31 005  
34cm細平長角皿  
L-33.9 S-10.1 H-1 ¥4,800



538 31 081  
2合徳利  
D-3.5 W-8.3 H-13.4  
C-320cc ¥2,800



538 31 082  
1合徳利  
D-3.5 W-6.9 H-11.8  
C-185cc ¥1,900



538 31 010  
盃  
D-5.9 H-3.5  
C-50cc ¥800



538 31 020  
飯碗  
D-11 H-5.9  
C-320cc ¥1,200



538 31 022  
小付  
D-8.1 H-4.1  
C-110cc ¥900



538 31 021  
湯呑  
D-7.5 H-7.6  
C-185cc ¥1,000





■ 紬 23.5cm 長角トレイ ■ 錦織 19cm 角皿 ■ 錦織 15cm 角皿 ■ 紬 17cm 角皿



## 紬

つむぎ



517 63 064  
21cm角皿  
D-21.2 H-1.2 ¥4,200



517 63 065  
19cm角皿  
D-19.3 H-1.2 ¥3,500



517 63 066  
17cm角皿  
D-17.2 H-1.2 ¥3,200



517 63 067  
15cm角皿  
D-15.1 H-1.2 ¥3,000



517 63 095  
23.5cm長角トレー  
L-24 S-8.4 H-1.1 ¥3,000



517 63 096  
21cm長角トレー  
L-21.4 S-8.4 H-1.1 ¥2,400



599 63 088  
楊枝たて 丸  
D-3.7 W-4.2 H-5.3 ¥1,200



517 63 085  
からし入れ 大  
D-6.3 H-5 ¥2,500  
(からしスプーン別売)



517 63 086  
からし入れ 小  
D-5.1 H-5 ¥2,300  
(からしスプーン別売)



C81 11 006  
からしスプーン 大  
L-8.8 S-1.7 ¥500  
(13-0ステンレス)



C81 11 005  
からしスプーン 小  
L-8.5 S-1 ¥350  
(18-8ステンレス)

## 錦織

にしき おり



517 81 064  
21cm角皿  
D-21.2 H-1.2 ¥4,200



517 81 065  
19cm角皿  
D-19.3 H-1.2 ¥3,500

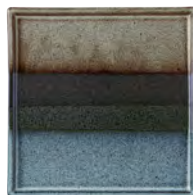

517 81 066  
17cm角皿  
D-17.2 H-1.2 ¥3,200



517 81 067  
15cm角皿  
D-15.1 H-1.2 ¥3,000



517 81 095  
23.5cm長角トレー  
L-24 S-8.4 H-1.1 ¥3,000



517 81 096  
21cm長角トレー  
L-21.4 S-8.4 H-1.1 ¥2,400



517 81 088  
楊枝たて 角  
D-4.2 H-4.5 ¥1,200



517 81 085  
からし入れ 大  
D-6.3 H-5 ¥2,500  
(からしスプーン別売)



517 81 086  
からし入れ 小  
D-5.1 H-5 ¥2,300  
(からしスプーン別売)



C81 11 006  
からしスプーン 大  
L-8.8 S-1.7 ¥500  
(13-0ステンレス)



C81 11 005  
からしスプーン 小  
L-8.5 S-1 ¥350  
(18-8ステンレス)



# かすみ 山藍

やま あい

材質：白磁



■かすみ 山藍 21cm丸皿 ■かすみ 山藍 カップ小 ■かすみ 山藍 12cm丸角皿 ■かすみ 山藍 7cm浅小鉢 ■福重ね 黒 箸置き



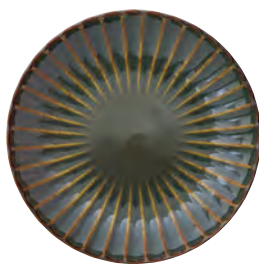

561 70 000  
24cm丸皿  
D-24 H-3.5  
¥2,200

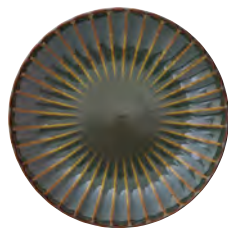

561 70 001  
21cm丸皿  
D-20.9 H-3.1  
¥2,000

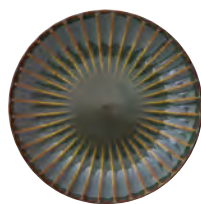

561 70 002  
18cm丸皿  
D-18.4 H-3  
¥1,600

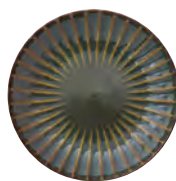

561 70 004  
16.5cm丸皿  
D-16.4 H-2.4  
¥1,400

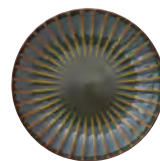

561 70 005  
14.5cm丸皿  
D-14.5 H-2.4  
¥1,200

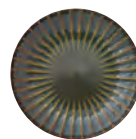

561 70 006  
12.5cm丸皿  
D-12.4 H-2.1  
¥900



561 70 075  
楕円皿 大  
L-21.5 S-12.6 H-4 ¥2,200



561 70 076  
楕円皿 中  
L-16.5 S-9.5 H-3.1 ¥1,700



561 70 077  
楕円皿 小  
L-13.2 S-7.4 H-3 ¥1,300



561 70 069  
12cm丸角皿  
D-11.2 H-2.6 ¥1,200  
松花堂 3,4,6,11 仕切り対応



561 70 068  
11cm浅角鉢  
D-11.3 H-3.5 ¥1,300  
松花堂 3,4,6,11 仕切り対応



561 70 078  
3連皿  
L-21 S-7.1 H-2.7 ¥1,800



561 70 079  
2連皿  
L-13.8 S-7.2 H-2.8 ¥1,300



561 70 021  
12.5cmボウル  
D-12.7 H-6.2 ¥1,300



561 70 022  
11.5cmボウル  
D-11.6 H-5.7 ¥1,200



561 70 023  
10.5cmボウル  
D-10.3 H-5.1 ¥1,100



561 70 031  
12.5cm浅ボウル  
D-12.8 H-4.3 ¥1,200



561 70 033  
10cm浅ボウル  
D-10.3 H-4.6 ¥1,100



561 70 092  
7cm斜め小鉢  
L-7.4 S-7 H-5.1  
¥950  
松花堂  
9,11 仕切り対応



561 70 090  
7cm浅小鉢  
D-6.9 H-3  
¥800  
松花堂  
9,11 仕切り対応



561 70 052 コーヒーカップ  
L-11.6 S-9.3 H-6.3 C-160cc ¥1,300  
561 70 005 14.5cm丸皿  
D-14.5 H-2.4 ¥1,200  
ソーサーは 14.5cm丸皿と兼用



561 70 055  
カップ 小  
D-6.7 H-7.5  
C-130cc ¥1,000



561 70 058  
酒器  
L-11.3 S-9.2 H-10.3  
C-330cc ¥2,900



561 70 082  
1合徳利  
D-3.1 W-6.9 H-12  
C-165cc ¥2,200



561 70 056  
ぐい呑み  
D-5.5 H-4  
C-40cc ¥800

# かすみ 白



■かすみ 白 12.5cmボウル ■かすみ 白 7cm口付小鉢 ■かすみ 白 カップ 小 ■白 ディナー Spoon



561 00 000  
24cm丸皿  
D-24 H-3.5  
¥2,200



561 00 001  
21cm丸皿  
D-20.9 H-3.1  
¥2,000



561 00 002  
18cm丸皿  
D-18.4 H-3  
¥1,600



561 00 004  
16.5cm丸皿  
D-16.4 H-2.4  
¥1,400



561 00 005  
14.5cm丸皿  
D-14.5 H-2.4  
¥1,200



561 00 006  
12.5cm丸皿  
D-12.4 H-2.1  
¥900



561 00 075  
楕円皿 大  
L-21.5 S-12.6 H-4 ¥2,200



561 00 076  
楕円皿 中  
L-16.5 S-9.5 H-3.1 ¥1,700



561 00 077  
楕円皿 小  
L-13.2 S-7.4 H-3 ¥1,300



561 00 069  
12cm丸角皿  
D-11.2 H-2.6 ¥1,200

松花堂 3,4,6,11 仕切り対応





561 00 068  
11cm浅角鉢  
D-11.3 H-3.5 ¥1,300  
松花堂 3,4,6,11 仕切り対応



561 00 065  
9cm正角深鉢  
D-8.8 H-4.4 ¥1,300



561 00 066  
7cm正角深鉢  
D-7.2 H-3.4 ¥1,100  
松花堂 9,11 仕切り対応



561 00 078  
3連皿  
L-21 S-7.1 H-2.7 ¥1,800



561 00 079  
2連皿  
L-13.8 S-7.2 H-2.8 ¥1,300



561 00 021  
12.5cmボウル  
D-12.7 H-6.2 ¥1,300



561 00 022  
11.5cmボウル  
D-11.6 H-5.7 ¥1,200



561 00 023  
10.5cmボウル  
D-10.3 H-5.1 ¥1,100



561 00 031  
12.5cm浅ボウル  
D-12.8 H-4.3 ¥1,200



561 00 033  
10cm浅ボウル  
D-10.3 H-4.6 ¥1,100



561 00 097  
11.5cm楕円小鉢  
L-11.5 S-9.3 H-4.1 ¥1,100



561 00 098  
7cm楕円小鉢  
L-7.2 S-6.1 H-3.3 ¥950  
松花堂 9,11 仕切り対応



561 00 094  
13cm手付小鉢  
L-13.4 S-10.2 H-3.9 ¥1,100  
松花堂 3,4,6,11 仕切り対応



561 00 096  
7cm口付小鉢  
L-7.4 S-6.8 H-2.9 ¥950  
松花堂 9,11 仕切り対応



561 00 091  
8cm深小鉢  
D-8.1 H-5.5 ¥1,000



561 00 092  
7cm斜め小鉢  
L-7.4 S-7 H-5.1 ¥950  
松花堂 9,11 仕切り対応



561 00 090  
7cm浅小鉢  
D-6.9 H-3 ¥800  
松花堂 9,11 仕切り対応



561 00 052 コーヒーカップ  
L-11.6 S-9.3 H-6.3 C-160cc ¥1,300  
561 00 005 14.5cm丸皿  
D-14.5 H-2.4 ¥1,200  
ソーサーは 14.5cm丸皿と兼用



561 00 055  
カップ 小  
D-6.7 H-7.5 C-130cc ¥1,000



561 00 057  
醤油さし  
L-8.4 S-4.9 H-9.2 C-120cc ¥3,100



561 00 058  
酒器  
L-11.3 S-9.2 H-10.3 C-330cc ¥2,900



561 00 082  
1合徳利  
D-3.1 W-6.9 H-12 C-165cc ¥2,200



561 00 056  
ぐい呑み  
D-5.5 H-4 C-40cc ¥800

# かすみ 青白



■かすみ 青白 18cm丸皿 ■かすみ 青白 9cm正角深鉢 ■千代結び 青白 箸置き



561 80 000  
24cm丸皿  
D-24 H-3.5  
¥2,200



561 80 001  
21cm丸皿  
D-20.9 H-3.1  
¥2,000



561 80 002  
18cm丸皿  
D-18.4 H-3  
¥1,600



561 80 004  
16.5cm丸皿  
D-16.4 H-2.4  
¥1,400



561 80 005  
14.5cm丸皿  
D-14.5 H-2.4  
¥1,200



561 80 006  
12.5cm丸皿  
D-12.4 H-2.1  
¥900



561 80 075  
楕円皿 大  
L-21.5 S-12.6 H-4 ¥2,200



561 80 076  
楕円皿 中  
L-16.5 S-9.5 H-3.1 ¥1,700



561 80 077  
楕円皿 小  
L-13.2 S-7.4 H-3 ¥1,300



561 80 069  
12cm丸角皿  
D-11.2 H-2.6 ¥1,200  
松花堂 3,4,6,11 仕切り対応



**561 80 068**  
11cm浅角鉢  
D-11.3 H-3.5 ¥1,300  
松花堂 3,4,6,11 仕切り対応



**561 80 065**  
9cm正角深鉢  
D-8.8 H-4.4 ¥1,300



**561 80 066**  
7cm正角深鉢  
D-7.2 H-3.4 ¥1,100  
松花堂 9,11 仕切り対応



**561 80 078**  
3連皿  
L-21 S-7.1 H-2.7 ¥1,800



**561 80 079**  
2連皿  
L-13.8 S-7.2 H-2.8 ¥1,300



**561 80 021**  
12.5cmボウル  
D-12.7 H-6.2 ¥1,300



**561 80 022**  
11.5cmボウル  
D-11.6 H-5.7 ¥1,200



**561 80 023**  
10.5cmボウル  
D-10.3 H-5.1 ¥1,100



**561 80 031**  
12.5cm浅ボウル  
D-12.8 H-4.3 ¥1,200



**561 80 033**  
10cm浅ボウル  
D-10.3 H-4.6 ¥1,100



**561 80 097**  
11.5cm楕円小鉢  
L-11.5 S-9.3 H-4.1 ¥1,100



**561 80 098**  
7cm楕円小鉢  
L-7.2 S-6.1 H-3.3 ¥950  
松花堂 9,11 仕切り対応



**561 80 094**  
13cm手付小鉢  
L-13.4 S-10.2 H-3.9 ¥1,100  
松花堂 3,4,6,11 仕切り対応



**561 80 096**  
7cm口付小鉢  
L-7.4 S-6.8 H-2.9 ¥950  
松花堂 9,11 仕切り対応



**561 80 091**  
8cm深小鉢  
D-8.1 H-5.5 ¥1,000



**561 80 092**  
7cm斜め小鉢  
L-7.4 S-7 H-5.1 ¥950  
松花堂 9,11 仕切り対応



**561 80 090**  
7cm浅小鉢  
D-6.9 H-3 ¥800  
松花堂 9,11 仕切り対応



**561 80 052** コーヒーカップ  
L-11.6 S-9.3 H-6.3 C-160cc ¥1,300  
**561 80 005** 14.5cm丸皿  
D-14.5 H-2.4 ¥1,200  
ソーサーは 14.5cm丸皿と兼用



**561 80 055**  
カップ 小  
D-6.7 H-7.5 C-130cc ¥1,000



**561 80 057**  
醤油さし  
L-8.4 S-4.9 H-9.2 C-120cc ¥3,100



**561 80 058**  
酒器  
L-11.3 S-9.2 H-10.3 C-330cc ¥2,900



**561 80 082**  
1合徳利  
D-3.1 W-6.9 H-12 C-165cc ¥2,200



**561 80 056**  
ぐい呑み  
D-5.5 H-4 C-40cc ¥800



# かすみ 緑



■かすみ 緑 3連皿 ■かすみ 緑 ぐい呑み ■かすみ 緑 1合徳利



561 71 000  
24cm丸皿  
D-24 H-3.5  
¥2,200



561 71 001  
21cm丸皿  
D-20.9 H-3.1  
¥2,000



561 71 002  
18cm丸皿  
D-18.4 H-3  
¥1,600



561 71 004  
16.5cm丸皿  
D-16.4 H-2.4  
¥1,400



561 71 005  
14.5cm丸皿  
D-14.5 H-2.4  
¥1,200



561 71 006  
12.5cm丸皿  
D-12.4 H-2.1  
¥900



561 71 075  
楕円皿 大  
L-21.5 S-12.6 H-4 ¥2,200



561 71 076  
楕円皿 中  
L-16.5 S-9.5 H-3.1 ¥1,700



561 71 077  
楕円皿 小  
L-13.2 S-7.4 H-3 ¥1,300



561 71 069  
12cm丸角皿  
D-11.2 H-2.6 ¥1,200  
松花堂 3,4,6,11 仕切り対応



561 71 068  
11cm浅角鉢  
D-11.3 H-3.5 ¥1,300  
松花堂 3,4,6,11 仕切り対応



561 71 065  
9cm正角深鉢  
D-8.8 H-4.4 ¥1,300



561 71 066  
7cm正角深鉢  
D-7.2 H-3.4 ¥1,100  
松花堂 9,11 仕切り対応



561 71 078  
3連皿  
L-21 S-7.1 H-2.7 ¥1,800



561 71 079  
2連皿  
L-13.8 S-7.2 H-2.8 ¥1,300



561 71 021  
12.5cmボウル  
D-12.7 H-6.2 ¥1,300



561 71 022  
11.5cmボウル  
D-11.6 H-5.7 ¥1,200



561 71 023  
10.5cmボウル  
D-10.3 H-5.1 ¥1,100



561 71 031  
12.5cm浅ボウル  
D-12.8 H-4.3 ¥1,200



561 71 033  
10cm浅ボウル  
D-10.3 H-4.6 ¥1,100



561 71 097  
11.5cm楕円小鉢  
L-11.5 S-9.3 H-4.1 ¥1,100



561 71 098  
7cm楕円小鉢  
L-7.2 S-6.1 H-3.3 ¥950  
松花堂 9,11 仕切り対応



561 71 094  
13cm手付小鉢  
L-13.4 S-10.2 H-3.9 ¥1,100  
松花堂 3,4,6,11 仕切り対応



561 71 096  
7cm口付小鉢  
L-7.4 S-6.8 H-2.9 ¥950  
松花堂 9,11 仕切り対応



561 71 091  
8cm深小鉢  
D-8.1 H-5.5 ¥1,000



561 71 092  
7cm斜め小鉢  
L-7.4 S-7 H-5.1 ¥950  
松花堂 9,11 仕切り対応



561 71 090  
7cm浅小鉢  
D-6.9 H-3 ¥800  
松花堂 9,11 仕切り対応



561 71 052 コーヒーカップ  
L-11.6 S-9.3 H-6.3 C-160cc ¥1,300  
561 71 005 14.5cm丸皿  
D-14.5 H-2.4 ¥1,200  
ソーサーは 14.5cm丸皿と兼用



561 71 055  
カップ 小  
D-6.7 H-7.5 C-130cc ¥1,000



561 71 057  
器油さし  
L-8.4 S-4.9 H-9.2 C-120cc ¥3,100



561 71 058  
酒器  
L-11.3 S-9.2 H-10.3 C-330cc ¥2,900



561 71 082  
1合徳利  
D-3.1 W-6.9 H-12 C-165cc ¥2,200



561 71 056  
ぐい呑み  
D-5.5 H-4 C-40cc ¥800



# かすみ 黒



■かすみ 黒 酒器 ■かすみ 黒 7cm口付小鉢 ■かすみ 黒 18cm丸皿 ■福重ね 黒 箸置き



561 30 000  
24cm丸皿  
D-24 H-3.5  
¥2,200



561 30 001  
21cm丸皿  
D-20.9 H-3.1  
¥2,000



561 30 002  
18cm丸皿  
D-18.4 H-3  
¥1,600



561 30 004  
16.5cm丸皿  
D-16.4 H-2.4  
¥1,400



561 30 005  
14.5cm丸皿  
D-14.5 H-2.4  
¥1,200



561 30 006  
12.5cm丸皿  
D-12.4 H-2.1  
¥900



561 30 075  
楕円皿 大  
L-21.5 S-12.6 H-4 ¥2,200



561 30 076  
楕円皿 中  
L-16.5 S-9.5 H-3.1 ¥1,700



561 30 077  
楕円皿 小  
L-13.2 S-7.4 H-3 ¥1,300



561 30 069  
12cm丸角皿  
D-11.2 H-2.6 ¥1,200

松花堂 3,4,6,11 仕切り対応





561 30 068  
11cm浅角鉢  
D-11.3 H-3.5 ¥1,300  
松花堂 3,4,6,11 仕切り対応



561 30 065  
9cm正角深鉢  
D-8.8 H-4.4 ¥1,300



561 30 066  
7cm正角深鉢  
D-7.2 H-3.4 ¥1,100  
松花堂 9,11 仕切り対応



561 30 078  
3連皿  
L-21 S-7.1 H-2.7 ¥1,800



561 30 079  
2連皿  
L-13.8 S-7.2 H-2.8 ¥1,300



561 30 021  
12.5cmボウル  
D-12.7 H-6.2 ¥1,300



561 30 022  
11.5cmボウル  
D-11.6 H-5.7 ¥1,200



561 30 023  
10.5cmボウル  
D-10.3 H-5.1 ¥1,100



561 30 031  
12.5cm浅ボウル  
D-12.8 H-4.3 ¥1,200



561 30 033  
10cm浅ボウル  
D-10.3 H-4.6 ¥1,100



561 30 097  
11.5cm楕円小鉢  
L-11.5 S-9.3 H-4.1 ¥1,100



561 30 098  
7cm楕円小鉢  
L-7.2 S-6.1 H-3.3 ¥950  
松花堂 9,11 仕切り対応



561 30 094  
13cm手付小鉢  
L-13.4 S-10.2 H-3.9 ¥1,100  
松花堂 3,4,6,11 仕切り対応



561 30 096  
7cm口付小鉢  
L-7.4 S-6.8 H-2.9 ¥950  
松花堂 9,11 仕切り対応



561 30 091  
8cm深小鉢  
D-8.1 H-5.5 ¥1,000



561 30 092  
7cm斜め小鉢  
L-7.4 S-7 H-5.1 ¥950  
松花堂 9,11 仕切り対応



561 30 090  
7cm浅小鉢  
D-6.9 H-3 ¥800  
松花堂 9,11 仕切り対応



561 30 052 コーヒーカップ  
L-11.6 S-9.3 H-6.3 C-160cc ¥1,300  
561 30 005 14.5cm丸皿  
D-14.5 H-2.4 ¥1,200  
ソーサーは 14.5cm丸皿と兼用



561 30 055  
カップ 小  
D-6.7 H-7.5 C-130cc ¥1,000



561 30 057  
器油さし  
L-8.4 S-4.9 H-9.2 C-120cc ¥3,100



561 30 058  
酒器  
L-11.3 S-9.2 H-10.3 C-330cc ¥2,900



561 30 082  
1合徳利  
D-3.1 W-6.9 H-12 C-165cc ¥2,200



561 30 056  
ぐい呑み  
D-5.5 H-4 C-40cc ¥800

# かすみ さくら



561 45 000  
24cm丸皿  
D-24 H-3.5 ¥2,200



■かすみ さくら 18cm丸皿



561 45 001  
21cm丸皿  
D-20.9 H-3.1 ¥2,000



561 45 002  
18cm丸皿  
D-18.4 H-3 ¥1,600



561 45 004  
16.5cm丸皿  
D-16.4 H-2.4 ¥1,400



561 45 005  
14.5cm丸皿  
D-14.5 H-2.4 ¥1,200



561 45 006  
12.5cm丸皿  
D-12.4 H-2.1 ¥900



561 45 021  
12.5cmボウル  
D-12.7 H-6.2 ¥1,300



561 45 022  
11.5cmボウル  
D-11.6 H-5.7 ¥1,200



561 45 023  
10.5cmボウル  
D-10.3 H-5.1 ¥1,100



561 45 031  
12.5cm浅ボウル  
D-12.8 H-4.3 ¥1,200



561 45 033  
10cm浅ボウル  
D-10.3 H-4.6 ¥1,100



561 45 068  
11cm浅角鉢  
D-11.3 H-3.5 ¥1,300  
松花堂 3,4,6,11 仕切り対応



561 45 066  
7cm正角深鉢  
D-7.2 H-3.4 ¥1,100  
松花堂 9,11 仕切り対応



561 45 097  
11.5cm楕円小鉢  
L-11.5 S-9.3 H-4.1 ¥1,100



561 45 090  
7cm浅小鉢  
D-6.9 H-3 ¥800  
松花堂 9,11 仕切り対応



561 45 052 コーヒーカップ  
L-11.6 S-9.3 H-6.3 C-160cc ¥1,300  
561 45 005 14.5cm丸皿  
D-14.5 H-2.4 ¥1,200  
ソーサーは 14.5cm丸皿と兼用



561 45 055  
カップ 小  
D-6.7 H-7.5  
C-130cc ¥1,000



561 45 058  
酒器  
L-11.3 S-9.2 H-10.3  
C-330cc ¥2,900



561 45 082  
1合徳利  
D-3.1 W-6.9 H-12  
C-165cc ¥2,200



561 45 056  
ぐい呑み  
D-5.5 H-4  
C-40cc ¥800



# かすみ 黄



561 65 000  
24cm丸皿  
D-24 H-3.5 ¥2,200



■かすみ 黄 18cm丸皿



561 65 001  
21cm丸皿  
D-20.9 H-3.1 ¥2,000



561 65 002  
18cm丸皿  
D-18.4 H-3 ¥1,600



561 65 004  
16.5cm丸皿  
D-16.4 H-2.4 ¥1,400



561 65 005  
14.5cm丸皿  
D-14.5 H-2.4 ¥1,200



561 65 006  
12.5cm丸皿  
D-12.4 H-2.1 ¥900



561 65 097  
11.5cm楕円小鉢  
L-11.5 S-9.3 H-4.1 ¥1,100



561 65 098  
7cm楕円小鉢  
L-7.2 S-6.1 H-3.3 ¥950  
松花堂9,11仕切り対応



561 65 021  
12.5cmボウル  
D-12.7 H-6.2 ¥1,300



561 65 022  
11.5cmボウル  
D-11.6 H-5.7 ¥1,200



561 65 023  
10.5cmボウル  
D-10.3 H-5.1 ¥1,100



561 65 031  
12.5cm浅ボウル  
D-12.8 H-4.3 ¥1,200



561 65 033  
10cm浅ボウル  
D-10.3 H-4.6 ¥1,100



561 65 091  
8cm深小鉢  
D-8.1 H-5.5 ¥1,000



561 65 090  
7cm浅小鉢  
D-6.9 H-3 ¥800  
松花堂9,11仕切り対応



561 65 052 コーヒーカップ  
L-11.6 S-9.3 H-6.3 C-160cc ¥1,300  
561 65 005 14.5cm丸皿  
D-14.5 H-2.4 ¥1,200  
ソーサーは 14.5cm丸皿と兼用



561 65 055  
カップ 小  
D-6.7 H-7.5  
C-130cc ¥1,000



561 65 058  
酒器  
L-11.3 S-9.2 H-10.3  
C-330cc ¥2,900



561 65 082  
1合徳利  
D-3.1 W-6.9 H-12  
C-165cc ¥2,200



561 65 056  
ぐい呑み  
D-5.5 H-4  
C-40cc ¥800



# 松花堂 花



■9.0籠 花セット ■白涼 1合徳利 ■白涼 盃



548 65 044  
8.0籠 花セット  
D-23.2 H-4.8 ¥9,200

- 花の舞 リップル14cm鉢
- 桜 桃色 小鉢
- 花笑み 黄緑 7.5cmボウル
- 桔梗 紫 小鉢 小
- クリーム 8.0籠

548 65 054  
9.0籠 花セット  
D-27.2 H-4.8 ¥10,000

- 花の舞 リップル14cm鉢
- 細縞 緑 11cm薬味皿
- 桜 桃色 小鉢
- 花笑み 黄緑 7.5cmボウル
- 桔梗 紫 小鉢 小
- クリーム 9.0籠

## 木製

546 50 044  
四つ仕切り 花セット (木製)  
D-27.4 H-6.5 ¥21,000

- 桜 白 浅鉢
- ガラス 12.5cm花びら小鉢
- 花笑み 黄緑 10.5cmボウル
- 桜 桃色 浅鉢
- 四つ仕切り 箱 木製

546 50 064  
六つ仕切り 花セット (木製)  
L-39.4 S-27.3 H-6.3 ¥24,000

- ガラス 12.5cm花びら小鉢
- 桜 桃色 浅鉢
- 白 11cmハート皿
- 花笑み 黄緑 10.5cmボウル
- 細縞 赤 11cm薬味皿
- かすみ 青白 12cm丸角皿
- 六つ仕切り 箱 木製

546 50 094  
九つ仕切り 花セット (木製)  
D-27.4 H-6.5 ¥27,000

- かすみ ピンク 7cm浅小鉢
- 桔梗 紫 小鉢 小
- かすみ 黄 7cm浅小鉢
- かすみ 白 7cm正角深鉢
- 桜 桃色 小鉢
- 花笑み 白 7.5cmボウル
- かすみ 青白 7cm浅小鉢
- 花笑み 黄緑 7.5cmボウル
- 花笑み 青白 7.5cmボウル
- 九つ仕切り 箱 木製







546 00 034  
三つ仕切り 花セット  
L-37.5 S-13.5 H-6.5 ¥8,100

- ガラス 12.5cm花びら小鉢
- 桜 桃色 浅鉢
- 花笑み 黄緑 10.5cmボウル
- 三つ仕切り 箱



546 00 044  
四つ仕切り 花セット  
D-26 H-6.5 ¥8,400

- 桜 白 浅鉢
- ガラス 12.5cm花びら小鉢
- 花笑み 黄緑 10.5cmボウル
- 桜 桃色 浅鉢
- 四つ仕切り 箱



546 00 064  
六つ仕切り 花セット  
L-37.6 S-26 H-6.3 ¥14,000

- ガラス 12.5cm花びら小鉢
- 桜 桃色 浅鉢
- 白 11cmハート皿
- 花笑み 黄緑 10.5cmボウル
- 細縞 赤 11cm薬味皿
- かすみ 青白 12cm丸角皿
- 六つ仕切り 箱

546 00 094  
九つ仕切り 花セット  
D-26 H-6.5 ¥13,000

- かすみ ピンク 7cm浅小鉢
- かすみ 黄 7cm浅小鉢
- 桜 桃色 小鉢
- かすみ 青白 7cm浅小鉢
- 花笑み 青白 7.5cmボウル
- 桔梗 紫 小鉢 小
- かすみ 白 7cm正角深鉢
- 花笑み 白 7.5cmボウル
- 花笑み 黄緑 7.5cmボウル
- 九つ仕切り 箱



■かすみ さくら 酒器 ■かすみ さくら ぐい呑み

546 00 014  
十一仕切り 花セット  
L-37.6 S-26 H-6.3 ¥19,000

- 桜 桃色 小鉢
- かすみ 黄 7cm浅小鉢
- 花笑み 白 7.5cmボウル
- 花笑み 黄緑 7.5cmボウル
- かすみ ブルー 7cm楕円小鉢
- 桜 桃色 浅鉢
- 桔梗 紫 小鉢 小
- かすみ 緑 7cm口付小鉢
- かすみ ピンク 7cm浅小鉢
- 花笑み 青白 7.5cmボウル
- かすみ 白 11cm浅角鉢
- 十一仕切り 箱



■矢舩 赤京枕 箸置き



松花堂  
風



■9.0籠 風セット



548 65 045  
8.0籠 風セット  
D-23.2 H-4.8 ¥9,500

- 花笑み 青白 13.5cm浅鉢
- かすみ 白 7cm浅小鉢
- かすみ ブルー 7cm浅小鉢
- かすみ 青白 7cm浅小鉢
- クリーム 8.0籠

548 65 055  
9.0籠 風セット  
D-27.2 H-4.8 ¥11,000

- 花笑み 青白 13.5cm浅鉢
- 朝顔 浅鉢
- かすみ 白 7cm浅小鉢
- かすみ ブルー 7cm浅小鉢
- かすみ 青白 7cm浅小鉢
- クリーム 9.0籠

木 製

546 50 045  
四つ仕切り 風セット (木製)  
D-27.4 H-6.5 ¥21,000

- 細編 青 11cm薬味皿
- かすみ 青白 11cm浅角鉢
- かすみ 白 13cm手付小鉢
- ガラス 10.5cmスタックボウル
- 四つ仕切り 箱 木製

546 50 065  
六つ仕切り 風セット (木製)  
L-39.4 S-27.3 H-6.3 ¥24,000

- ガラス 10cmボウル
- 花芙蓉 水色 浅鉢
- 蓮 紫 小皿
- 銀彩ブルーリップル11cm鉢
- かすみ 白 12cm丸角皿
- ガラス 10.5cmスタックボウル
- 六つ仕切り 箱 木製

546 50 095  
九つ仕切り 風セット (木製)  
D-27.4 H-6.5 ¥26,000

- かすみ 白 7cm口付小鉢
- ガラス ブルーリーフ
- かすみ 白 7cm斜め小鉢
- かすみ ブルー 7cm浅小鉢
- かすみ 青白 7cm楕円小鉢
- ガラス 片口小鉢
- ガラス 7.5cmスタックボウル
- 桜 白小鉢
- 銀彩ブルーリップル碗 ぶち
- 九つ仕切り 箱 木製







546 00 035  
三つ仕切り 風セット  
L-37.5 S-13.5 H-6.5 ¥8,200

- 藍日傘 リップル11cm鉢
- 花芙蓉 水色 浅鉢
- かすみ 白 11cm浅角鉢
- 三つ仕切り 箱



546 00 045  
四つ仕切り 風セット  
D-26 H-6.5 ¥8,600

- 細縞 青 11cm薬味皿
- かすみ 青白 11cm浅角鉢
- かすみ 白 13cm手付小鉢
- ガラス 10.5cmスタックボウル
- 四つ仕切り 箱



546 00 065  
六つ仕切り 風セット  
L-37.6 S-26 H-6.3 ¥14,000

- ガラス 10cmボウル
- 蓮 紫 小皿
- かすみ 白 12cm丸角皿
- 六つ仕切り 箱
- 花芙蓉 水色 浅鉢
- 銀彩ブルー リップル11cm鉢
- ガラス 10.5cmスタックボウル

546 00 095  
九つ仕切り 風セット  
D-26 H-6.5 ¥12,000

- かすみ 白 7cm口付小鉢
- かすみ 白 7cm斜め小鉢
- かすみ 青白 7cm楕円小鉢
- ガラス 7.5cmスタックボウル
- 銀彩ブルーリップル碗 プチ
- ガラス ブルーリーフ
- かすみ ブルー 7cm浅小鉢
- ガラス 片口小鉢
- 桜 白 小鉢
- 九つ仕切り 箱



546 00 015  
十一仕切り 風セット  
L-37.6 S-26 H-6.3 ¥18,000

- ガラス ブルーリーフ
- ガラス 7.5cmスタックボウル
- 花笑み 青白 7.5cmボウル
- ガラス 片口小鉢
- 花笑み 黄緑 7.5cmボウル
- かすみ 青白 13cm手付小鉢
- かすみ 白 7cm斜め小鉢
- かすみ 黄 7cm浅小鉢
- かすみ 白 7cm正角深鉢
- かすみ ブルー 7cm楕円小鉢
- 細縞 青 11cm薬味皿
- 十一仕切り 箱





# 松花堂 月



■9.0籠 月セット ■紅葉 赤 箸置き



548 00 046  
8.0籠 月セット  
D-23.2 H-4.8 ¥9,200

- 凧 13.5cm浅鉢
- 紅葉 黄 小鉢
- 紅葉 赤 小鉢
- 紅葉 橙 小鉢
- 溜 8.0籠

548 00 056  
9.0籠 月セット  
D-27.2 H-4.8 ¥10,000

- 凧 13.5cm浅鉢
- 明志野 なぶり小鉢
- 紅葉 黄 小鉢
- 紅葉 赤 小鉢
- 紅葉 橙 小鉢
- 溜 9.0籠

## 木 製

546 50 046  
四つ仕切り 月セット (木製)  
D-27.4 H-6.5 ¥20,000

- 飛翠 石目11cm鉢
- 明志野 リム角小鉢
- 桜雲 紫 小鉢
- 木の葉 黄緑 小皿
- 四つ仕切り 箱 木製

546 50 066  
六つ仕切り 月セット (木製)  
L-39.4 S-27.3 H-6.3 ¥24,000

- 紺錆十草 リップル11cm鉢
- 金華 リム角小鉢
- 木の葉 黄緑 小皿
- かすみ 緑 13cm手付小鉢
- 青海波 赤 11cm菜味皿
- 夢路 リップル11cm鉢
- 六つ仕切り 箱 木製

546 50 096  
九つ仕切り 月セット (木製)  
D-27.4 H-6.5 ¥27,000

- 花笑み 黒化粧 7.5cmボウル
- かすみ 黄 7cm浅小鉢
- かすみ ピンク 7cm浅小鉢
- かすみ 緑 7cm楕円小鉢
- 桔梗 紫 小鉢 小
- 八角 黄 小鉢
- かすみ 黒 7cm浅小鉢
- 花笑み 黄緑 7.5cmボウル
- かすみ 緑 7cm正角深鉢
- 九つ仕切り 箱 木製







546 00 036  
三つ仕切り 月セット  
L-37.5 S-13.5 H-6.5 ¥7,600

- 彩雲 石目11cm鉢
- かすみ 緑 13cm手付小鉢
- 明志野 リム角小鉢
- 三つ仕切り 箱



546 00 046  
四つ仕切り 月セット  
D-26 H-6.5 ¥8,000

- 飛翠 石目11cm鉢
- 明志野 リム角小鉢
- 桜雲 紫小鉢
- 木の葉 黄緑 小皿
- 四つ仕切り 箱



546 00 066  
六つ仕切り 月セット  
L-37.6 S-26 H-6.3 ¥13,000

- 紺錆十草 リップル11cm鉢
- 金華 リム角小鉢
- 木の葉 黄緑 小皿
- かすみ 緑 13cm手付小鉢
- 青海波 赤 11cm薬味皿
- 夢路 リップル11cm鉢
- 六つ仕切り 箱

546 00 096  
九つ仕切り 月セット  
D-26 H-6.5 ¥13,000

- 花笑み 黒化粧 7.5cmボウル
- かすみ 黄 7cm浅小鉢
- かすみ ピンク 7cm浅小鉢
- かすみ 緑 7cm楕円小鉢
- 桔梗 紫小鉢小
- 八角 黄小鉢
- かすみ 黒 7cm浅小鉢
- 花笑み 黄緑 7.5cmボウル
- かすみ 緑 7cm正角深鉢
- 九つ仕切り 箱



546 00 016  
十一仕切り 月セット  
L-37.6 S-26 H-6.3 ¥19,000

- かすみ 黒 7cm正角深鉢
- 花笑み 黄緑 7.5cmボウル
- プレスコ
- かすみ ピンク 7cm浅小鉢
- 6.5cmスクエアースタックボウル
- かすみ 黄 7cm楕円小鉢
- 桔梗 紫小鉢小
- 八角 黄小鉢
- かすみ 黒 7cm口付小鉢
- 明志野 リム角小鉢
- かすみ 緑 7cm浅小鉢
- 木の葉 黄緑 小皿
- 十一仕切り 箱





松花堂  
雪



■9.0籠 雪セット



548 00 047  
8.0籠 雪セット  
D-23.2 H-4.8 ¥9,300

- 椿 赤 深皿 大
- かすみ 黒 7cm浅小鉢
- かすみ 緑 7cm浅小鉢
- かすみ ピンク 7cm浅小鉢
- 溜 8.0籠

548 00 057  
9.0籠 雪セット  
D-27.2 H-4.8 ¥10,000

- 椿 赤 深皿 大
- なごり雪 石目11cm鉢
- かすみ 黒 7cm浅小鉢
- かすみ 緑 7cm浅小鉢
- かすみ ピンク 7cm浅小鉢
- 溜 9.0籠

木 製

546 50 047  
四つ仕切り 雪セット (木製)  
D-27.4 H-6.5 ¥20,000

- 椿 赤 深皿 小
- なごり雪 石目11cm鉢
- 青海波 青 11cm薬味皿
- 金華 リム角小鉢
- 四つ仕切り 箱 木製

546 50 067  
六つ仕切り 雪セット (木製)  
L-39.4 S-27.3 H-6.3 ¥24,000

- かすみ 黒 11cm浅角鉢
- 藍染十草 リップル11cm鉢
- 椿 赤 深皿 小
- かすみ 緑 12cm丸角皿
- 銀河 リム角小鉢
- おぼろ夜 石目11cm鉢
- 六つ仕切り 箱 木製

546 50 097  
九つ仕切り 雪セット (木製)  
D-27.4 H-6.5 ¥27,000

- 桜 桃色 小鉢
- 八角 白 小鉢
- ガラス しずく 鉢
- かすみ 青白 7cm正角深鉢
- 夢路 7cmスライスボウル
- かすみ ブルー 7cm楕円小鉢
- かすみ 白 7cm浅小鉢
- かすみ 黒 7cm口付小鉢
- 花笑み 白 7.5cmボウル
- 九つ仕切り 箱 木製







546 00 037  
三つ仕切り 雪セット  
L-37.5 S-13.5 H-6.5 ¥8,000

- かすみ 黒 13cm手付小鉢
- 椿 赤 深皿小
- なごり雪 石目11cm鉢
- 三つ仕切り 箱



546 00 047  
四つ仕切り 雪セット  
D-26 H-6.5 ¥7,900

- 椿 赤 深皿小
- なごり雪 石目11cm鉢
- 青海波 青 11cm薬味皿
- 金華 リム角小鉢
- 四つ仕切り 箱



546 00 067  
六つ仕切り 雪セット  
L-37.6 S-26 H-6.3 ¥14,000

- かすみ 黒 11cm浅角鉢
- 椿 赤 深皿小
- 銀河 リム角小鉢
- 六つ仕切り 箱
- 藍染十草 リップル11cm鉢
- かすみ 緑 12cm丸角皿
- おぼろ夜 石目11cm鉢

546 00 097  
九つ仕切り 雪セット  
D-26 H-6.5 ¥13,000

- 桜 桃色 小鉢
- ガラス しずく 鉢
- 夢路 7cmスライスボウル
- かすみ 白 7cm浅小鉢
- 花笑み 白 7.5cmボウル
- 八角 白 小鉢
- かすみ 青白 7cm正角深鉢
- かすみ ブルー 7cm楕円小鉢
- かすみ 黒 7cm口付小鉢
- 九つ仕切り 箱



546 00 017  
十一仕切り 雪セット  
L-37.6 S-26 H-6.3 ¥19,000

- かすみ 緑 7cm楕円小鉢
- 白萩 リップル碗 プチ
- 銀彩ブルー リップル碗 プチ
- 夢路 7cmスライスボウル
- かすみ 黄 7cm楕円小鉢
- 藍染十草 リップル11cm鉢
- かすみ 白 7cm斜め小鉢
- 花笑み 青白 7.5cmボウル
- かすみ 黒 7cm口付小鉢
- 八角 白 小鉢
- 椿 赤 深皿小
- 十一仕切り 箱





# 松花堂

三つ仕切り箱  
四つ仕切り箱  
六つ仕切り箱



材質：メラミン



546 00 033 三つ仕切り 箱  
L-37.5 S-13.5 H-6.5 ¥5,100

546 00 133 三つ仕切り 蓋  
L-37.5 S-13.5 H-2 ¥2,100

546 00 233 三つ仕切り 親  
L-36.2 S-12.6 H-5.7 ¥3,000



546 00 063 六つ仕切り 箱  
L-37.6 S-26 H-6.3 ¥8,400

546 00 363 尺3 蓋  
L-37.6 S-25.7 H-2 ¥3,000

546 00 463 尺3 親  
L-36.3 S-24.6 H-6 ¥4,000

546 00 263 A仕切り  
L-35.2 S-23.5 H-4 ¥1,400



546 00 043 四つ仕切り 箱  
D-26 H-6.5 ¥4,400

546 00 343 8.5寸 蓋  
D-26 H-1.8 ¥1,600

546 00 443 8.5寸 親  
D-24.6 H-5.6 ¥2,100

546 00 243 十字仕切り  
D-23.4 H-4 ¥700

材質：木製



546 50 043  
四つ仕切り 箱 (木製) [CN]  
D-27.4 H-6.5 ¥17,000



546 50 063  
六つ仕切り 箱 (木製) [CN]  
L-39.4 S-27.3 H-6.3 ¥19,000



## 小鉢・小皿 三つ仕切り箱・四つ仕切り箱・六つ仕切り箱・十一仕切り箱（大枠）用

### 紅葉



563 00 081 白 浅鉢  
D-12.1 H-3.2 ¥1,100



563 40 081 赤 浅鉢  
D-12.1 H-3.2 ¥1,200



563 50 081 橙 浅鉢  
D-12.1 H-3.2 ¥1,200



563 60 081 黄 浅鉢  
D-12.1 H-3.2 ¥1,200



563 60 086 黄 小鉢  
L-11.1 S-10.2 H-3.2 ¥1,100

### 銀杏

### かすみ



561 45 068 さくら  
11cm浅角鉢  
D-11.3 H-3.5 ¥1,300



561 00 068 白  
11cm浅角鉢  
D-11.3 H-3.5 ¥1,300



561 80 068 青白  
11cm浅角鉢  
D-11.3 H-3.5 ¥1,300



561 00 069 白  
12cm丸角皿  
D-11.2 H-2.6 ¥1,200



561 80 069 青白  
12cm丸角皿  
D-11.2 H-2.6 ¥1,200



561 71 069 緑  
12cm丸角皿  
D-11.2 H-2.6 ¥1,200



561 30 069 黒  
12cm丸角皿  
D-11.2 H-2.6 ¥1,200

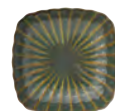

561 70 069 山藍  
12cm丸角皿  
D-11.2 H-2.6 ¥1,200



561 71 068 緑  
11cm浅角鉢  
D-11.3 H-3.5 ¥1,300



561 30 068 黒  
11cm浅角鉢  
D-11.3 H-3.5 ¥1,300



561 70 068 山藍  
11cm浅角鉢  
D-11.3 H-3.5 ¥1,300



561 00 094 白  
13cm手付小鉢  
L-13.4 S-10.2 H-3.9 ¥1,100



561 80 094 青白  
13cm手付小鉢  
L-13.4 S-10.2 H-3.9 ¥1,100



561 71 094 緑  
13cm手付小鉢  
L-13.4 S-10.2 H-3.9 ¥1,100



561 30 094 黒  
13cm手付小鉢  
L-13.4 S-10.2 H-3.9 ¥1,100

### 花笑み

### 桔梗



560 00 023 白 10.5cmボウル  
D-10.3 H-3.8 ¥1,100



560 80 023 青白 10.5cmボウル  
D-10.3 H-3.8 ¥1,100



563 00 001 白 浅鉢 大  
D-11.1 H-3.5 ¥1,000



563 00 002 白 浅鉢 小  
D-10.5 H-3.5 ¥900



560 30 023 黒化粧 10.5cmボウル  
D-10.3 H-3.8 ¥1,100



560 75 023 黄緑 10.5cmボウル  
D-10.3 H-3.8 ¥1,100



563 88 001 紫 浅鉢 大  
D-11.1 H-3.5 ¥1,100



563 88 002 紫 浅鉢 小  
D-10.5 H-3.5 ¥1,000

### 玉梓

### 細縞



569 00 068 白虎 11cm浅角小鉢  
D-10.9 H-3.8 ¥1,500



569 41 068 朱雀 11cm浅角小鉢  
D-10.9 H-3.8 ¥1,500



574 48 014 赤 11cm薬味皿  
D-11.3 H-2.8 ¥850



574 81 014 青 11cm薬味皿  
D-11.3 H-2.8 ¥850



574 78 014 緑 11cm薬味皿  
D-11.3 H-2.8 ¥850

### 古代粉引き

### 青海波

### 朝顔



574 83 014 青海波 11cm薬味皿  
D-11.3 H-2.8 ¥850



574 62 014 矢舁 11cm薬味皿  
D-11.3 H-2.8 ¥850



574 84 014 青 11cm薬味皿  
D-11.3 H-2.8 ¥850



574 44 014 赤 11cm薬味皿  
D-11.3 H-2.8 ¥850



574 74 014 緑 11cm薬味皿  
D-11.3 H-2.8 ¥850



563 80 090 浅鉢  
D-11 H-3.5 ¥1,100

## 小鉢・小皿 三つ仕切り箱・四つ仕切り箱・六つ仕切り箱・十一仕切り箱（大枠）用

### 花芙蓉 桜 蓮



563 00 065 白 浅鉢  
D-10.3 H-3.4 ¥1,000



563 81 065 水色 浅鉢  
D-10.3 H-3.4 ¥1,100



563 00 021 白 浅鉢  
D-11.4 H-3.4 ¥1,000



563 45 021 桃色 浅鉢  
D-11.4 H-3.4 ¥1,100



563 00 012 白 小皿  
D-11.4 H-2.4 ¥1,000



563 88 012 紫 小皿  
D-11.4 H-2.4 ¥1,100

### 木の葉 桜雲



563 00 031 白 小皿  
L-11.9 S-10 H-2.7 ¥1,000



563 75 031 黄緑 小皿  
L-11.9 S-10 H-2.7 ¥1,100



564 00 042 白 小鉢  
D-9.7 H-3.9 ¥1,000



564 45 042 ピンク 小鉢  
D-9.7 H-3.9 ¥1,100



564 88 042 紫 小鉢  
D-9.7 H-3.9 ¥1,100

### 椿 ガラス



563 00 042 白 深皿小  
D-11.2 H-3.4 ¥1,000



563 40 042 赤 深皿小  
D-11.2 H-3.4 ¥1,300



G92 00 030  
10cmボウル [CN]  
D-9.8 H-3.5 ¥650



G92 00 043  
10.5cmスタックボウル [FR]  
D-10.4 H-4.2 C-195cc ¥950



G92 45 023  
12.5cm花びら小鉢 [CN]  
L-11 S-8.4 H-3.7 ¥800



G92 45 016  
10.5cmさくらピンク [CN]  
D-10.3 H-2 ¥650

### 八重



589 45 021  
ピンク 丸鉢 [CN]  
D-10.8 H-3.5 ¥1,300



589 81 021  
ブルー 丸鉢 [CN]  
D-10.8 H-3.5 ¥1,300



589 65 021  
イエロー 丸鉢 [CN]  
D-10.8 H-3.5 ¥1,300



589 70 021  
グリーン 丸鉢 [CN]  
D-10.8 H-3.5 ¥1,300



589 66 021  
錦十草 丸鉢 [CN]  
D-10.8 H-3.5 ¥1,400

### 舞桜



589 45 022  
ピンク 小付 [CN]  
L-11.5 S-6.5 H-3.5 ¥1,100



589 81 022  
ブルー 小付 [CN]  
L-11.5 S-6.5 H-3.5 ¥1,100



589 65 022  
イエロー 小付 [CN]  
L-11.5 S-6.5 H-3.5 ¥1,100



589 70 022  
グリーン 小付 [CN]  
L-11.5 S-6.5 H-3.5 ¥1,100

### リップル11cm鉢



531 63 059  
夢路 リップル11cm鉢  
D-11.1 H-3.2 ¥650



531 27 059  
紺錆十草 リップル11cm鉢  
D-11.1 H-3.2 ¥650



531 29 059  
藍染十草 リップル11cm鉢  
D-11.1 H-3.2 ¥650



531 81 059  
藍日傘 リップル11cm鉢  
D-11.1 H-3.2 ¥700



531 79 059  
銀彩ブルー リップル11cm鉢  
D-11.1 H-3.2 ¥650



531 14 059  
赤帯 リップル11cm鉢  
D-11.1 H-3.2 ¥650

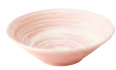

531 94 059  
花の舞 リップル11cm鉢  
D-11.1 H-3.2 ¥700



531 84 059  
波の舞 リップル11cm鉢  
D-11.1 H-3.2 ¥700



531 74 059  
風の舞 リップル11cm鉢  
D-11.1 H-3.2 ¥700



531 34 059  
雪の舞 リップル11cm鉢  
D-11.1 H-3.2 ¥700



531 21 059  
東風 リップル11cm鉢  
D-11.1 H-3.2 ¥650



531 41 059  
風紋 リップル11cm鉢  
D-11.1 H-3.2 ¥700



531 46 059  
桂秋 リップル11cm鉢  
D-11.1 H-3.2 ¥700



531 47 059  
柳月 リップル11cm鉢  
D-11.1 H-3.2 ¥700



## リム角小鉢



533 62 040  
明志野 リム角小鉢  
D-11.1 H-3.7 ¥850



533 24 040  
銀河 リム角小鉢  
D-11.1 H-3.7 ¥850



533 20 040  
新粉引 リム角小鉢  
D-11.1 H-3.7 ¥850



533 39 040  
金華 リム角小鉢  
D-11.1 H-3.7 ¥850



516 24 023  
銀河 石目10cm角小鉢  
D-10.1 H-3.7 ¥950



516 20 023  
新粉引 石目10cm角小鉢  
D-10.1 H-3.7 ¥950

## 11cmボウル



517 72 056 凧 11cmボウル  
L-10.4 S-9.9 H-4.2 ¥750



517 83 056 淡雪 11cmボウル  
L-10.4 S-9.9 H-4.2 ¥750



517 65 056 琥珀 11cmボウル  
L-10.4 S-9.9 H-4.2 ¥750

## 平角皿



589 80 011 流水 平角皿 [CN]  
D-11.2 H-3.5 ¥1,700



589 08 011 青唐草 平角皿 [CN]  
D-11.2 H-3.5 ¥1,700



589 05 011 赤丸紋 平角皿 [CN]  
D-11.2 H-3.5 ¥1,700



589 82 011 吹き寄せ 平角皿 [CN]  
D-11.2 H-3.5 ¥1,700

## 石目11cm鉢



515 32 055 吹雪 石目11cm鉢  
D-10.9 H-3.3 ¥550



515 66 055 白露 石目11cm鉢  
D-10.9 H-3.3 ¥550



515 63 055 彩雲 石目11cm鉢  
D-10.9 H-3.3 ¥550



515 39 055 金華 石目11cm鉢  
D-10.9 H-3.3 ¥550



515 24 055 銀河 石目11cm鉢  
D-10.9 H-3.3 ¥550



515 56 055 白刷毛唐津 石目11cm鉢  
D-10.9 H-3.3 ¥550



515 26 055 飛翠 石目11cm鉢  
D-10.9 H-3.3 ¥550



515 98 055 おぼろ夜 石目11cm鉢  
D-10.9 H-3.3 ¥550

## 六角



589 40 034  
赤 小鉢 [CN]  
D-10.1 H-3.6 ¥1,600



589 70 034  
緑 小鉢 [CN]  
D-10.1 H-3.6 ¥1,600



589 65 034  
黄 小鉢 [CN]  
D-10.1 H-3.6 ¥1,600



589 85 034  
青 小鉢 [CN]  
D-10.1 H-3.6 ¥1,600



589 09 034  
桃 小鉢 [CN]  
D-10.1 H-3.6 ¥1,600



589 41 034  
赤吹き 小鉢 [CN]  
D-10.1 H-3.6 ¥1,600



589 66 034  
緑吹き 小鉢 [CN]  
D-10.1 H-3.6 ¥1,600



589 86 034  
青吹き 小鉢 [CN]  
D-10.1 H-3.6 ¥1,600



589 90 034  
桃吹き 小鉢 [CN]  
D-10.1 H-3.6 ¥1,600

## 三つ足



589 41 033  
赤吹き 小鉢 [CN]  
D-10.1 H-4.1 ¥1,600



589 66 033  
緑吹き 小鉢 [CN]  
D-10.1 H-4.1 ¥1,600



589 86 033  
青吹き 小鉢 [CN]  
D-10.1 H-4.1 ¥1,600



589 90 033  
桃吹き 小鉢 [CN]  
D-10.1 H-4.1 ¥1,600



589 42 033  
赤ぼかし 小鉢 [CN]  
D-10.1 H-4.1 ¥1,600



589 67 033  
緑ぼかし 小鉢 [CN]  
D-10.1 H-4.1 ¥1,600



589 87 033  
青ぼかし 小鉢 [CN]  
D-10.1 H-4.1 ¥1,600



589 91 033  
桃ぼかし 小鉢 [CN]  
D-10.1 H-4.1 ¥1,600

# 松花堂 九つ仕切り箱・十一仕切り箱・籠

材質：メラミン



材質：木製



546 00 093 九つ仕切り 箱  
D-26 H-6.5 ¥5,300

546 00 343 8.5寸 蓋 ¥1,600  
546 00 193 井桁仕切り  
D-23.4 H-4 ¥1,600

546 00 443 8.5寸 親  
D-24.6 H-5.6 ¥2,100

546 00 013 十一仕切り 箱  
L-37.6 S-26 H-6.3 ¥9,500

546 00 363 尺3 蓋 ¥3,000  
546 00 193 井桁仕切り  
D-23.4 H-4 ¥1,600

546 00 463 尺3 親 ¥4,000  
546 00 113 T字仕切り  
D-23.4 H-4 ¥900

546 50 093  
九つ仕切り 箱 (木製) [CN]  
D-27.4 H-6.5 ¥20,000

材質：ABS 樹脂



548 65 071 クリーム 9.0籠  
D-27.2 H-4.8 ¥6,500



548 65 073 クリーム 8.0籠  
D-23.2 H-4.8 ¥5,800



548 00 071 溜 9.0籠  
D-27.2 H-4.8 ¥6,100



548 00 073 溜 8.0籠  
D-23.2 H-4.8 ¥5,500

## 小鉢 九つ仕切り箱・十一仕切り箱（小枠）用

### 紅葉



563 00 084  
白 小鉢  
D-7.9 H-2.9  
¥850



563 40 084  
赤 小鉢  
D-7.9 H-2.9  
¥900



563 50 084  
橙 小鉢  
D-7.9 H-2.9  
¥900



563 60 084  
黄 小鉢  
D-7.9 H-2.9  
¥900



560 80 026  
青白 7.5cmボウル  
D-7.4 H-3.3 ¥850



560 30 026  
黒化粧 7.5cmボウル  
D-7.4 H-3.3 ¥850



560 00 026  
白 7.5cmボウル  
D-7.4 H-3.3 ¥850



560 75 026  
黄緑 7.5cmボウル  
D-7.4 H-3.3 ¥850

### かすみ



561 81 090  
ブルー 7cm浅小鉢  
D-6.9 H-3 ¥800



561 44 090  
ピンク 7cm浅小鉢  
D-6.9 H-3 ¥800



561 00 090  
白 7cm浅小鉢  
D-6.9 H-3 ¥800



561 30 090  
黒 7cm浅小鉢  
D-6.9 H-3 ¥800



561 80 090  
青白 7cm浅小鉢  
D-6.9 H-3 ¥800



561 71 090  
緑 7cm浅小鉢  
D-6.9 H-3 ¥800



561 65 090  
黄 7cm浅小鉢  
D-6.9 H-3 ¥800



561 45 090  
さくら 7cm浅小鉢  
D-6.9 H-3 ¥800



561 70 090  
山藍 7cm浅小鉢  
D-6.9 H-3 ¥800



561 00 092  
白 7cm斜め小鉢  
L-7.4 S-7 H-5.1 ¥950



561 30 092  
黒 7cm斜め小鉢  
L-7.4 S-7 H-5.1 ¥950



561 80 092  
青白 7cm斜め小鉢  
L-7.4 S-7 H-5.1 ¥950



561 71 092  
緑 7cm斜め小鉢  
L-7.4 S-7 H-5.1 ¥950



561 70 092  
山藍 7cm斜め小鉢  
L-7.4 S-7 H-5.1 ¥950



561 81 098  
ブルー 7cm楕円小鉢  
L-7.2 S-6.1 H-3.3  
¥950



561 44 098  
ピンク 7cm楕円小鉢  
L-7.2 S-6.1 H-3.3  
¥950



561 00 098  
白 7cm楕円小鉢  
L-7.2 S-6.1 H-3.3  
¥950



561 30 098  
黒 7cm楕円小鉢  
L-7.2 S-6.1 H-3.3  
¥950



561 80 098  
青白 7cm楕円小鉢  
L-7.2 S-6.1 H-3.3  
¥950



561 71 098  
緑 7cm楕円小鉢  
L-7.2 S-6.1 H-3.3  
¥950



561 65 098  
黄 7cm楕円小鉢  
L-7.2 S-6.1 H-3.3  
¥950



561 00 066  
白 7cm正角深鉢  
D-7.2 H-3.4 ¥1,100



561 30 066  
黒 7cm正角深鉢  
D-7.2 H-3.4 ¥1,100



561 80 066  
青白 7cm正角深鉢  
D-7.2 H-3.4 ¥1,100



561 71 066  
緑 7cm正角深鉢  
D-7.2 H-3.4 ¥1,100



561 45 066  
さくら 7cm正角深鉢  
D-7.2 H-3.4 ¥1,100



561 00 096 白 7cm口付小鉢  
L-7.4 S-6.8 H-2.9 ¥950



561 30 096 黒 7cm口付小鉢  
L-7.4 S-6.8 H-2.9 ¥950



561 80 096 青白 7cm口付小鉢  
L-7.4 S-6.8 H-2.9 ¥950



561 71 096 緑 7cm口付小鉢  
L-7.4 S-6.8 H-2.9 ¥950



## 八角



564 00 002  
白 小鉢  
D-7.8 H-3.3 ¥800



564 65 002  
黄 小鉢  
D-7.8 H-3.3 ¥900



589 06 026  
錦十草 小鉢 [CN]  
D-6.3 H-3.7 ¥1,100



589 82 026  
吹き寄せ 小鉢 [CN]  
D-6.3 H-3.7 ¥1,100



589 81 026  
ブルー 小鉢 [CN]  
D-6.3 H-3.7 ¥1,100



589 70 026  
グリーン 小鉢 [CN]  
D-6.3 H-3.7 ¥1,100



589 65 026  
イエロー 小鉢 [CN]  
D-6.3 H-3.7 ¥1,100



589 45 026  
ピンク 小鉢 [CN]  
D-6.3 H-3.7 ¥1,100

## 山桜



589 81 025  
ブルー 小鉢 [CN]  
D-6.7 H-3.4 ¥900



589 70 025  
グリーン 小鉢 [CN]  
D-6.7 H-3.4 ¥900



589 65 025  
イエロー 小鉢 [CN]  
D-6.7 H-3.4 ¥900



589 45 025  
ピンク 小鉢 [CN]  
D-6.7 H-3.4 ¥900



589 81 024  
ブルー 小鉢 [CN]  
D-7 H-2.9 ¥900



589 70 024  
グリーン 小鉢 [CN]  
D-7 H-2.9 ¥900



589 65 024  
イエロー 小鉢 [CN]  
D-7 H-2.9 ¥900



589 45 024  
ピンク 小鉢 [CN]  
D-7 H-2.9 ¥900

## 小菊

## リップル碗プチ



531 94 073  
花の舞  
リップル碗 プチ  
D-7.5 H-3.9  
C-80cc ¥600



531 84 073  
波の舞  
リップル碗 プチ  
D-7.5 H-3.9  
C-80cc ¥600



531 74 073  
風の舞  
リップル碗 プチ  
D-7.5 H-3.9  
C-80cc ¥600



531 34 073  
雪の舞  
リップル碗 プチ  
D-7.5 H-3.9  
C-80cc ¥600



531 79 073  
銀彩ブルー  
リップル碗 プチ  
D-7.5 H-3.9  
C-80cc ¥600



531 10 073  
白萩  
リップル碗 プチ  
D-7.5 H-3.9  
C-80cc ¥600



531 31 073  
黒洋  
リップル碗 プチ  
D-7.5 H-3.9  
C-80cc ¥600



531 11 073  
渚  
リップル碗 プチ  
D-7.5 H-3.9  
C-80cc ¥600

## 桜



563 45 024  
桃色 小鉢  
D-7.4 H-2.9 ¥900



563 00 024  
白 小鉢  
D-7.4 H-2.9 ¥800



563 88 005  
紫 小鉢 小  
D-7.3 H-3.4 ¥900



563 00 005  
白 小鉢 小  
D-7.3 H-3.4 ¥800



543 63 029  
7cmスライスボウル  
L-7.3 S-7 H-4.5 ¥900

## 桔梗

## 夢路

## ガラス



G92 00 004  
しずく鉢 [CN]  
L-9.1 S-7.4 H-3.6 ¥650



G92 00 006  
片口小鉢 [CN]  
L-9.1 S-7.2 H-3.8 ¥650



G92 00 041  
7.5cmスタックボウル [FR]  
D-7.5 H-3 C-70cc ¥650



G92 80 000  
ブルーリーフ [CN]  
L-10.5 S-6.9 H-2 C-25cc ¥550

## 五角



589 40 082  
赤 珍味 [CN]  
D-7.2 H-3.8 ¥1,100



589 70 082  
緑 珍味 [CN]  
D-7.2 H-3.8 ¥1,100



589 65 082  
黄 珍味 [CN]  
D-7.2 H-3.8 ¥1,100



589 85 082  
青 珍味 [CN]  
D-7.2 H-3.8 ¥1,100



589 09 082  
桃 珍味 [CN]  
D-7.2 H-3.8 ¥1,100



589 42 082  
赤ぼかし 珍味 [CN]  
D-7.2 H-3.8 ¥1,100



589 67 082  
緑ぼかし 珍味 [CN]  
D-7.2 H-3.8 ¥1,100



589 87 082  
青ぼかし 珍味 [CN]  
D-7.2 H-3.8 ¥1,100



589 91 082  
桃ぼかし 珍味 [CN]  
D-7.2 H-3.8 ¥1,100



589 41 082  
赤吹き 珍味 [CN]  
D-7.2 H-3.8 ¥1,100



589 66 082  
緑吹き 珍味 [CN]  
D-7.2 H-3.8 ¥1,100



589 86 082  
青吹き 珍味 [CN]  
D-7.2 H-3.8 ¥1,100



589 90 082  
桃吹き 珍味 [CN]  
D-7.2 H-3.8 ¥1,100

## 三つ葉



589 40 083  
赤 珍味 [CN]  
D-7.3 H-4.3 ¥1,100



589 70 083  
緑 珍味 [CN]  
D-7.3 H-4.3 ¥1,100



589 65 083  
黄 珍味 [CN]  
D-7.3 H-4.3 ¥1,100



589 85 083  
青 珍味 [CN]  
D-7.3 H-4.3 ¥1,100



589 09 083  
桃 珍味 [CN]  
D-7.3 H-4.3 ¥1,100



589 42 083  
赤ぼかし 珍味 [CN]  
D-7.3 H-4.3 ¥1,100



589 67 083  
緑ぼかし 珍味 [CN]  
D-7.3 H-4.3 ¥1,100



589 87 083  
青ぼかし 珍味 [CN]  
D-7.3 H-4.3 ¥1,100



589 91 083  
桃ぼかし 珍味 [CN]  
D-7.3 H-4.3 ¥1,100



589 41 083  
赤吹き 珍味 [CN]  
D-7.3 H-4.3 ¥1,100



589 66 083  
緑吹き 珍味 [CN]  
D-7.3 H-4.3 ¥1,100



589 86 083  
青吹き 珍味 [CN]  
D-7.3 H-4.3 ¥1,100



589 90 083  
桃吹き 珍味 [CN]  
D-7.3 H-4.3 ¥1,100



■琥珀 12cmボウル ■琥珀 13.5cm浅鉢

## 凜

りん



517 72 022  
13.5cm浅鉢  
L-13.7 S-13.3 H-4.3 ¥1,000



517 72 053  
14cmボウル  
L-13.7 S-13.2 H-5.3 ¥1,100



517 72 055  
12cmボウル  
L-11.7 S-11.3 H-4.7 ¥900



517 72 056  
11cmボウル  
L-10.4 S-9.9 H-4.2 ¥750  
松花堂 3,4,6,11 仕切り対応

## 淡雪

あわ ゆき



517 83 022  
13.5cm浅鉢  
L-13.7 S-13.3 H-4.3 ¥1,000



517 83 053  
14cmボウル  
L-13.7 S-13.2 H-5.3 ¥1,100



517 83 055  
12cmボウル  
L-11.7 S-11.3 H-4.7 ¥900



517 83 056  
11cmボウル  
L-10.4 S-9.9 H-4.2 ¥750  
松花堂 3,4,6,11 仕切り対応

## 琥珀

こ はく



517 65 022  
13.5cm浅鉢  
L-13.7 S-13.3 H-4.3 ¥1,000



517 65 053  
14cmボウル  
L-13.7 S-13.2 H-5.3 ¥1,100



517 65 055  
12cmボウル  
L-11.7 S-11.3 H-4.7 ¥900



517 65 056  
11cmボウル  
L-10.4 S-9.9 H-4.2 ¥750  
松花堂 3,4,6,11 仕切り対応





■ローゼ 21cm鉢



545 26 004  
21.5cm平皿  
D-21.5 H-2.5 ¥1,500



545 26 006  
19.5cm平皿  
D-19.3 H-2.6 ¥1,100



545 26 008  
15.5cm平皿  
D-15.5 H-2.3 ¥800



545 26 010  
12.5cm平皿  
D-12.7 H-2.1 ¥750



545 26 015  
9cm和皿  
D-9.1 H-1.7 ¥650



545 26 052  
26cm鉢  
D-26.2 H-4.8 ¥3,000



545 26 054  
21cm鉢  
D-21.2 H-4.5 ¥2,000



545 26 026  
13cm深鉢  
D-13.1 H-4.2 ¥800



545 26 033  
小丼  
D-12.2 H-7.3 C-505cc  
¥950



545 26 030  
飯碗  
D-11.8 H-6.4 C-320cc  
¥900



545 26 050  
マグカップ  
L-10.5 S-7.6 H-9.2  
C-240cc ¥1,000



545 26 068  
長湯呑  
D-6.8 H-8  
C-185cc ¥800



545 26 067  
湯呑  
D-7.8 H-6  
C-160cc ¥700



545 26 095  
そば猪口  
D-8.8 H-6.4  
C-210cc ¥700



# 若草

わか くさ



■若草 21.5cm平皿 ■若草 湯呑



545 27 004  
21.5cm平皿  
D-21.5 H-2.5 ¥1,500



545 27 006  
19.5cm平皿  
D-19.3 H-2.6 ¥1,100



545 27 008  
15.5cm平皿  
D-15.5 H-2.3 ¥800



545 27 010  
12.5cm平皿  
D-12.7 H-2.1 ¥750



545 27 015  
9cm和皿  
D-9.1 H-1.7 ¥650



545 27 052  
26cm鉢  
D-26.2 H-4.8 ¥3,000



545 27 054  
21cm鉢  
D-21.2 H-4.5 ¥2,000



545 27 026  
13cm深鉢  
D-13.1 H-4.2 ¥800



545 27 033  
小丼  
D-12.2 H-7.3 C-505cc  
¥950



545 27 030  
飯碗  
D-11.8 H-6.4 C-320cc  
¥900



545 27 050  
マグカップ  
L-10.5 S-7.6 H-9.2  
C-240cc ¥1,000



545 27 068  
長湯呑  
D-6.8 H-8  
C-185cc ¥800



545 27 067  
湯呑  
D-7.8 H-6  
C-160cc ¥700



545 27 095  
そば猪口  
D-8.8 H-6.4  
C-210cc ¥700



# 月の香

つき か



■月の香 小井 ■月の香 9cm和皿 ■栗木スプーン



545 88 004  
21.5cm平皿  
D-21.5 H-2.5 ¥1,500



545 88 006  
19.5cm平皿  
D-19.3 H-2.6 ¥1,100



545 88 008  
15.5cm平皿  
D-15.5 H-2.3 ¥800



545 88 010  
12.5cm平皿  
D-12.7 H-2.1 ¥750



545 88 015  
9cm和皿  
D-9.1 H-1.7 ¥650



545 88 052  
26cm鉢  
D-26.2 H-4.8 ¥3,000



545 88 054  
21cm鉢  
D-21.2 H-4.5 ¥2,000



545 88 026  
13cm深鉢  
D-13.1 H-4.2 ¥800



545 88 033  
小井  
D-12.2 H-7.3 C-505cc  
¥950



545 88 030  
飯碗  
D-11.8 H-6.4 C-320cc  
¥900



545 88 050  
マグカップ  
L-10.5 S-7.6 H-9.2  
C-240cc ¥1,000



545 88 068  
長湯呑  
D-6.8 H-8  
C-185cc ¥800



545 88 067  
湯呑  
D-7.8 H-6  
C-160cc ¥700



545 88 095  
そば猪口  
D-8.8 H-6.4  
C-210cc ¥700





■すずか リップル16.5cm鉢





■すずか リップル16.5cm鉢



531 85 003  
リップル23.5cm皿  
D-23.3 H-4.2 ¥1,500



531 85 004  
リップル19.5cm皿  
D-19.7 H-3.6 ¥1,000



531 85 009  
リップル14.5cm皿  
D-14.3 H-2.8 ¥800



531 85 010  
リップル12cm皿  
D-12.1 H-2.3 ¥700



531 85 050  
リップル26cm鉢  
D-26.2 H-6.2 ¥3,000



531 85 052  
リップル23cm鉢  
D-23.1 H-6 ¥2,600



531 85 053  
リップル16.5cm鉢  
D-16.4 H-4.3 ¥950



531 85 057  
リップル14cm鉢  
D-14 H-3.9 ¥800



531 85 059  
リップル11cm鉢  
D-11.1 H-3.2 ¥700

松花堂 3,4,6,11 仕切り対応



531 85 069  
リップル碗 大  
D-13.5 H-7.6 C-515cc ¥1,000



531 85 070  
リップル碗 小  
D-11.1 H-7 C-330cc ¥850



531 85 071  
リップル碗 ミニ  
D-9.3 H-6.6 C-220cc ¥750



530 85 030  
リップル茶碗  
D-11.4 H-6.3 C-340cc ¥900



■そらなぎ リップル23cm鉢



531 17 003  
リップル23.5cm皿  
D-23.3 H-4.2 ¥1,500



531 17 004  
リップル19.5cm皿  
D-19.7 H-3.6 ¥1,000



531 17 009  
リップル14.5cm皿  
D-14.3 H-2.8 ¥800



531 17 010  
リップル12cm皿  
D-12.1 H-2.3 ¥700



531 17 050  
リップル26cm鉢  
D-26.2 H-6.2 ¥3,000



531 17 052  
リップル23cm鉢  
D-23.1 H-6 ¥2,600



531 17 053  
リップル16.5cm鉢  
D-16.4 H-4.3 ¥950



531 17 057  
リップル14cm鉢  
D-14 H-3.9 ¥800



531 17 059  
リップル11cm鉢  
D-11.1 H-3.2 ¥700

松花堂 3,4,6,11 仕切り対応



531 17 069  
リップル碗 大  
D-13.5 H-7.6 C-515cc ¥1,000



531 17 070  
リップル碗 小  
D-11.1 H-7 C-330cc ¥850



531 17 071  
リップル碗 ミニ  
D-9.3 H-6.6 C-220cc ¥750



530 17 030  
リップル茶碗  
D-11.4 H-6.3 C-340cc ¥900





■ひよりリップル19.5cm皿 ■ひよりリップル碗 ミニ



531 12 003  
リップル23.5cm皿  
D-23.3 H-4.2 ¥1,500



531 12 004  
リップル19.5cm皿  
D-19.7 H-3.6 ¥1,000



531 12 009  
リップル14.5cm皿  
D-14.3 H-2.8 ¥800



531 12 010  
リップル12cm皿  
D-12.1 H-2.3 ¥700



531 12 050  
リップル26cm鉢  
D-26.2 H-6.2 ¥3,000



531 12 052  
リップル23cm鉢  
D-23.1 H-6 ¥2,600



531 12 053  
リップル16.5cm鉢  
D-16.4 H-4.3 ¥950



531 12 057  
リップル14cm鉢  
D-14 H-3.9 ¥800



531 12 059  
リップル11cm鉢  
D-11.1 H-3.2 ¥700

松花堂 3,4,6,11 仕切り対応



531 12 069  
リップル碗 大  
D-13.5 H-7.6 C-515cc ¥1,000



531 12 070  
リップル碗 小  
D-11.1 H-7 C-330cc ¥850



531 12 071  
リップル碗 ミニ  
D-9.3 H-6.6 C-220cc ¥750



530 12 030  
リップル茶碗  
D-11.4 H-6.3 C-340cc ¥900





■柳月 リップル碗小 ■桂秋 リップル23.5cm皿 ■風紋 リップル16.5cm鉢

## 風紋

ふうもん



531 41 003  
リップル23.5cm皿  
D-23.3 H-4.2 ¥1,500



531 41 004  
リップル19.5cm皿  
D-19.7 H-3.6 ¥1,000



531 41 009  
リップル14.5cm皿  
D-14.3 H-2.8 ¥800



531 41 010  
リップル12cm皿  
D-12.1 H-2.3 ¥700



531 41 050  
リップル26cm鉢  
D-26.2 H-6.2 ¥3,000



531 41 052  
リップル23cm鉢  
D-23.1 H-6 ¥2,600



531 41 053  
リップル16.5cm鉢  
D-16.4 H-4.3 ¥950



531 41 057  
リップル14cm鉢  
D-14 H-3.9 ¥800



531 41 059  
リップル11cm鉢  
D-11.1 H-3.2 ¥700

松花堂 3,4,6,11 仕切り対応



531 41 069  
リップル碗 大  
D-13.5 H-7.6 C-515cc ¥1,000



531 41 070  
リップル碗 小  
D-11.1 H-7 C-330cc ¥850



531 41 071  
リップル碗 ミニ  
D-9.3 H-6.6 C-220cc ¥750



530 41 030  
リップル茶碗  
D-11.4 H-6.3 C-340cc ¥900



## 桂秋

けい しゅう



531 46 003  
リップル23.5cm皿  
D-23.3 H-4.2 ¥1,500



531 46 004  
リップル19.5cm皿  
D-19.7 H-3.6 ¥1,000



531 46 009  
リップル14.5cm皿  
D-14.3 H-2.8 ¥800



531 46 010  
リップル12cm皿  
D-12.1 H-2.3 ¥700



531 46 050  
リップル26cm鉢  
D-26.2 H-6.2 ¥3,000



531 46 052  
リップル23cm鉢  
D-23.1 H-6 ¥2,600



531 46 053  
リップル16.5cm鉢  
D-16.4 H-4.3 ¥950



531 46 057  
リップル14cm鉢  
D-14 H-3.9 ¥800



531 46 059  
リップル11cm鉢  
D-11.1 H-3.2 ¥700

松花堂 3,4,6,11 仕切り対応



531 46 069  
リップル碗 大  
D-13.5 H-7.6 C-515cc ¥1,000



531 46 070  
リップル碗 小  
D-11.1 H-7 C-330cc ¥850



531 46 071  
リップル碗 ミニ  
D-9.3 H-6.6 C-220cc ¥750



530 46 030  
リップル茶碗  
D-11.4 H-6.3 C-340cc ¥900

## 柳月

りゅう げつ



531 47 003  
リップル23.5cm皿  
D-23.3 H-4.2 ¥1,500



531 47 004  
リップル19.5cm皿  
D-19.7 H-3.6 ¥1,000



531 47 009  
リップル14.5cm皿  
D-14.3 H-2.8 ¥800



531 47 010  
リップル12cm皿  
D-12.1 H-2.3 ¥700



531 47 050  
リップル26cm鉢  
D-26.2 H-6.2 ¥3,000



531 47 052  
リップル23cm鉢  
D-23.1 H-6 ¥2,600



531 47 053  
リップル16.5cm鉢  
D-16.4 H-4.3 ¥950



531 47 057  
リップル14cm鉢  
D-14 H-3.9 ¥800



531 47 059  
リップル11cm鉢  
D-11.1 H-3.2 ¥700

松花堂 3,4,6,11 仕切り対応



531 47 069  
リップル碗 大  
D-13.5 H-7.6 C-515cc ¥1,000



531 47 070  
リップル碗 小  
D-11.1 H-7 C-330cc ¥850



531 47 071  
リップル碗 ミニ  
D-9.3 H-6.6 C-220cc ¥750



530 47 030  
リップル茶碗  
D-11.4 H-6.3 C-340cc ¥900

# 花の舞

はな

まい



■花の舞 リップル23cm鉢



531 94 002  
リップル25.5cm皿  
D-25.5 H-4.5  
¥2,400



531 94 003  
リップル23.5cm皿  
D-23.3 H-4.2  
¥1,500



531 94 004  
リップル19.5cm皿  
D-19.7 H-3.6  
¥1,000

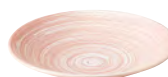

531 94 006  
リップル16.5cm皿  
D-16.6 H-3.2  
¥800



531 94 009  
リップル14.5cm皿  
D-14.3 H-2.8  
¥750



531 94 010  
リップル12cm皿  
D-12.1 H-2.3  
¥700



531 94 050  
リップル26cm鉢  
D-26.2 H-6.2  
¥3,000



531 94 052  
リップル23cm鉢  
D-23.1 H-6  
¥2,600



531 94 053  
リップル16.5cm鉢  
D-16.4 H-4.3  
¥950



531 94 057  
リップル14cm鉢  
D-14 H-3.9  
¥800



531 94 059  
リップル11cm鉢  
D-11.1 H-3.2  
¥700



531 94 063  
リップル14cm深鉢  
D-14 H-5.5  
¥900

松花堂  
3,4,6,11 仕切り対応



531 94 069  
リップル碗 大  
D-13.5 H-7.6  
C-515cc ¥1,000



531 94 070  
リップル碗 小  
D-11.1 H-7  
C-330cc ¥850



531 94 071  
リップル碗 ミニ  
D-9.3 H-6.6  
C-220cc ¥750



531 94 073  
リップル碗 プチ  
D-7.5 H-3.9  
C-80cc ¥600



530 94 030  
リップル茶碗  
D-11.4 H-6.3  
C-340cc ¥900



531 94 075  
リップルフリーカップ  
D-8.5 H-10.8  
C-305cc ¥1,100



530 94 067  
リップル湯呑  
D-7.1 H-8.2  
C-195cc ¥850

松花堂  
9,11 仕切り対応



# 波の舞

なみ まい



■波の舞 リップル14cm深鉢 ■波の舞 リップル25.5cm皿



531 84 002  
リップル25.5cm皿  
D-25.5 H-4.5  
¥2,400



531 84 003  
リップル23.5cm皿  
D-23.3 H-4.2  
¥1,500

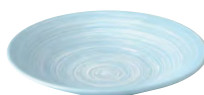

531 84 004  
リップル19.5cm皿  
D-19.7 H-3.6  
¥1,000

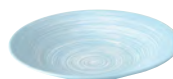

531 84 006  
リップル16.5cm皿  
D-16.6 H-3.2  
¥800



531 84 009  
リップル14.5cm皿  
D-14.3 H-2.8  
¥750



531 84 010  
リップル12cm皿  
D-12.1 H-2.3  
¥700



531 84 050  
リップル26cm鉢  
D-26.2 H-6.2  
¥3,000



531 84 052  
リップル23cm鉢  
D-23.1 H-6  
¥2,600



531 84 053  
リップル16.5cm鉢  
D-16.4 H-4.3  
¥950



531 84 057  
リップル14cm鉢  
D-14 H-3.9  
¥800



531 84 059  
リップル11cm鉢  
D-11.1 H-3.2  
¥700



531 84 063  
リップル14cm深鉢  
D-14 H-5.5  
¥900

松花堂  
3,4,6,11 仕切り対応



531 84 069  
リップル碗 大  
D-13.5 H-7.6  
C-515cc ¥1,000



531 84 070  
リップル碗 小  
D-11.1 H-7  
C-330cc ¥850



531 84 071  
リップル碗 ミニ  
D-9.3 H-6.6  
C-220cc ¥750



531 84 073  
リップル碗 プチ  
D-7.5 H-3.9  
C-80cc ¥600



530 84 030  
リップル茶碗  
D-11.4 H-6.3  
C-340cc ¥900



531 84 075  
リップルフリーカップ  
D-8.5 H-10.8  
C-305cc ¥1,100



530 84 067  
リップル湯呑  
D-7.1 H-8.2  
C-195cc ¥850

松花堂  
9,11 仕切り対応



■風の舞 リップル25.5cm皿



531 74 002  
リップル25.5cm皿  
D-25.5 H-4.5  
¥2,400



531 74 003  
リップル23.5cm皿  
D-23.3 H-4.2  
¥1,500



531 74 004  
リップル19.5cm皿  
D-19.7 H-3.6  
¥1,000



531 74 006  
リップル16.5cm皿  
D-16.6 H-3.2  
¥800



531 74 009  
リップル14.5cm皿  
D-14.3 H-2.8  
¥750



531 74 010  
リップル12cm皿  
D-12.1 H-2.3  
¥700



531 74 050  
リップル26cm鉢  
D-26.2 H-6.2  
¥3,000



531 74 052  
リップル23cm鉢  
D-23.1 H-6  
¥2,600



531 74 053  
リップル16.5cm鉢  
D-16.4 H-4.3  
¥950



531 74 057  
リップル14cm鉢  
D-14 H-3.9  
¥800



531 74 059  
リップル11cm鉢  
D-11.1 H-3.2  
¥700



531 74 063  
リップル14cm深鉢  
D-14 H-5.5  
¥900

松花堂  
3,4,6,11 仕切り対応



531 74 069  
リップル碗大  
D-13.5 H-7.6  
C-515cc ¥1,000



531 74 070  
リップル碗小  
D-11.1 H-7  
C-330cc ¥850



531 74 071  
リップル碗 ミニ  
D-9.3 H-6.6  
C-220cc ¥750



531 74 073  
リップル碗 プチ  
D-7.5 H-3.9  
C-80cc ¥600



530 74 030  
リップル茶碗  
D-11.4 H-6.3  
C-340cc ¥900



531 74 075  
リップルフリーカップ  
D-8.5 H-10.8  
C-305cc ¥1,100



530 74 067  
リップル湯呑  
D-7.1 H-8.2  
C-195cc ¥850

松花堂  
9,11 仕切り対応



# 雪の舞

ゆき まい



■雪の舞 リップルフリーカップ ■雪の舞 リップル23.5cm皿 ■千代結び 飴 箸置き



531 34 002  
リップル25.5cm皿  
D-25.5 H-4.5  
¥2,400



531 34 003  
リップル23.5cm皿  
D-23.3 H-4.2  
¥1,500



531 34 004  
リップル19.5cm皿  
D-19.7 H-3.6  
¥1,000



531 34 006  
リップル16.5cm皿  
D-16.6 H-3.2  
¥800



531 34 009  
リップル14.5cm皿  
D-14.3 H-2.8  
¥750



531 34 010  
リップル12cm皿  
D-12.1 H-2.3  
¥700



531 34 050  
リップル26cm鉢  
D-26.2 H-6.2  
¥3,000



531 34 052  
リップル23cm鉢  
D-23.1 H-6  
¥2,600



531 34 053  
リップル16.5cm鉢  
D-16.4 H-4.3  
¥950



531 34 057  
リップル14cm鉢  
D-14 H-3.9  
¥800



531 34 059  
リップル11cm鉢  
D-11.1 H-3.2  
¥700



531 34 063  
リップル14cm深鉢  
D-14 H-5.5  
¥900

松花堂  
3,4,6,11 仕切り対応



531 34 069  
リップル碗 大  
D-13.5 H-7.6  
C-515cc ¥1,000



531 34 070  
リップル碗 小  
D-11.1 H-7  
C-330cc ¥850



531 34 071  
リップル碗 ミニ  
D-9.3 H-6.6  
C-220cc ¥750



531 34 073  
リップル碗 プチ  
D-7.5 H-3.9  
C-80cc ¥600



530 34 030  
リップル茶碗  
D-11.4 H-6.3  
C-340cc ¥900



531 34 075  
リップルフリーカップ  
D-8.5 H-10.8  
C-305cc ¥1,100



530 34 067  
リップル湯呑  
D-7.1 H-8.2  
C-195cc ¥850

松花堂  
9,11 仕切り対応





■赤帯 23.5cm皿



531 14 003  
リップル23.5cm皿  
D-23.3 H-4.2 ¥1,500



531 14 004  
リップル19.5cm皿  
D-19.7 H-3.6 ¥950



531 14 009  
リップル14.5cm皿  
D-14.3 H-2.8 ¥750



531 14 010  
リップル12cm皿  
D-12.1 H-2.3 ¥650



531 14 069  
リップル碗 大  
D-13.5 H-7.6 C-515cc ¥1,000



531 14 070  
リップル碗 小  
D-11.1 H-7 C-330cc ¥850



531 14 073  
リップル碗 プチ  
D-7.5 H-3.9 C-80cc ¥600  
松花堂 9,11 仕切り対応



531 14 059  
リップル11cm鉢  
D-11.1 H-3.2 ¥650  
松花堂 3,4,6,11 仕切り対応





■黒洋 リップル23.5cm皿



531 31 003  
リップル23.5cm皿  
D-23.3 H-4.2 ¥1,400



531 31 004  
リップル19.5cm皿  
D-19.7 H-3.6 ¥950



531 31 050  
リップル26cm鉢  
D-26.2 H-6.2 ¥2,700



531 31 052  
リップル23cm鉢  
D-23.1 H-6 ¥2,300



531 31 053  
リップル16.5cm鉢  
D-16.4 H-4.3 ¥950



531 31 057  
リップル14cm鉢  
D-14 H-3.9 ¥750



531 31 059  
リップル11cm鉢  
D-11.1 H-3.2 ¥650

松花堂 3,4,6,11 仕切り対応



531 31 069  
リップル碗 大  
D-13.5 H-7.6 C-515cc ¥1,000



531 31 070  
リップル碗 小  
D-11.1 H-7 C-330cc ¥800



531 31 071  
リップル碗 ミニ  
D-9.3 H-6.6 C-220cc ¥700



531 31 073  
リップル碗 プチ  
D-7.5 H-3.9 C-80cc ¥600

松花堂 9,11 仕切り対応



510 31 050  
ころころ碗  
D-10.6 H-7 C-345cc ¥850



530 31 030  
リップル茶碗  
D-11.4 H-6.3 C-340cc ¥850



531 31 075  
リップルフリーカップ  
D-8.5 H-10.8 C-305cc ¥950



■志野化粧 リップル碗 ミニ



531 35 003  
リップル23.5cm皿  
D-23.3 H-4.2 ¥1,500



531 35 004  
リップル19.5cm皿  
D-19.7 H-3.6 ¥950



531 35 006  
リップル16.5cm皿  
D-16.6 H-3.2 ¥800



531 35 050  
リップル26cm鉢  
D-26.2 H-6.2 ¥2,900



531 35 053  
リップル16.5cm鉢  
D-16.4 H-4.3 ¥950



531 35 057  
リップル14cm鉢  
D-14 H-3.9 ¥750



531 35 059  
リップル11cm鉢  
D-11.1 H-3.2 ¥650

松花堂 3,4,6,11 仕切り対応



531 35 069  
リップル碗 大  
D-13.5 H-7.6 C-515cc ¥1,000



531 35 070  
リップル碗 小  
D-11.1 H-7 C-330cc ¥850



531 35 071  
リップル碗 ミニ  
D-9.3 H-6.6 C-220cc ¥750



531 35 073  
リップル碗 プチ  
D-7.5 H-3.9 C-80cc ¥600



510 35 050  
ころろ碗  
D-10.6 H-7 C-345cc ¥850

松花堂 9,11 仕切り対応



# 銀彩ブルー

ぎん さい



■銀彩ブルー リップル23.5cm皿



531 79 003  
リップル23.5cm皿  
D-23.3 H-4.2 ¥1,400



531 79 004  
リップル19.5cm皿  
D-19.7 H-3.6 ¥950

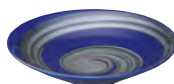

531 79 006  
リップル16.5cm皿  
D-16.6 H-3.2 ¥800



500 79 091  
8cm薬味皿  
D-8 H-2.9 ¥550



531 79 050  
リップル26cm鉢  
D-26.2 H-6.2 ¥2,800



531 79 052  
リップル23cm鉢  
D-23.1 H-6 ¥2,400



531 79 053  
リップル16.5cm鉢  
D-16.4 H-4.3 ¥950



531 79 057  
リップル14cm鉢  
D-14 H-3.9 ¥750



531 79 059  
リップル11cm鉢  
D-11.1 H-3.2 ¥650

松花堂  
3,4,6,11 仕切り対応



531 79 069  
リップル碗 大  
D-13.5 H-7.6  
C-515cc ¥1,000



531 79 070  
リップル碗 小  
D-11.1 H-7  
C-330cc ¥850



531 79 071  
リップル碗 ミニ  
D-9.3 H-6.6  
C-220cc ¥750



531 79 073  
リップル碗 プチ  
D-7.5 H-3.9  
C-80cc ¥600

松花堂  
9,11 仕切り対応



510 79 050  
ころころ碗  
D-10.6 H-7  
C-345cc ¥850



530 79 030  
リップル茶碗  
D-11.4 H-6.3  
C-340cc ¥850



531 79 075  
リップルフリーカップ  
D-8.5 H-10.8  
C-305cc ¥950



■渚 リップル26cm鉢 ■渚 リップル16.5cm鉢 ■渚 リップル碗小



531 11 003  
リップル23.5cm皿  
D-23.3 H-4.2 ¥1,400



531 11 050  
リップル26cm鉢  
D-26.2 H-6.2 ¥2,700



531 11 052  
リップル23cm鉢  
D-23.1 H-6 ¥2,300



531 11 053  
リップル16.5cm鉢  
D-16.4 H-4.3 ¥850



531 11 070  
リップル碗 小  
D-11.1 H-7 C-330cc ¥800



531 11 071  
リップル碗 ミニ  
D-9.3 H-6.6 C-220cc ¥700



531 11 073  
リップル碗 プチ  
D-7.5 H-3.9 C-80cc ¥600

松花堂 9,11 仕切り対応



531 11 075  
リップルフリーカップ  
D-8.5 H-10.8 C-305cc ¥950



# 藍日傘

あい ひ がさ



■藍日傘 リップル23.5cm皿 ■藍日傘 リップル16.5cm鉢



531 81 003  
リップル23.5cm皿  
D-23.3 H-4.2 ¥1,500



531 81 006  
リップル16.5cm皿  
D-16.6 H-3.2 ¥800



530 81 030  
リップル茶碗  
D-11.4 H-6.3 C-340cc ¥850



531 81 050  
リップル26cm鉢  
D-26.2 H-6.2 ¥2,900



531 81 052  
リップル23cm鉢  
D-23.1 H-6 ¥2,600



531 81 053  
リップル16.5cm鉢  
D-16.4 H-4.3 ¥950



531 81 057  
リップル14cm鉢  
D-14 H-3.9 ¥750



531 81 059  
リップル11cm鉢  
D-11.1 H-3.2 ¥700

松花堂 3,4,6,11 仕切り対応



# 古代粉引き 青海波

こ だい こ び      せい かい は



■古代粉引き 青海波 19.5cm正角皿



522 83 006  
19cm丸皿  
D-19.3 H-2.9 ¥1,200



522 83 008  
15cm丸皿  
D-15.3 H-2.4 ¥1,000

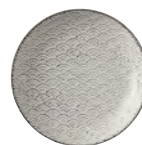

522 83 009  
13cm丸皿  
D-12.9 H-2.3 ¥900



576 83 064  
19.5cm正角皿  
D-19.7 H-3.1 ¥3,000



576 83 066  
15.5cm正角皿  
D-15.9 H-2.7 ¥2,300



576 83 067  
13.5cm正角皿  
D-13.4 H-2.3 ¥1,800



522 83 014  
17.5cm浅ボウル  
D-17.9 H-4.2 ¥1,700



522 83 015  
13.5cm浅ボウル  
D-13.6 H-3.7 ¥1,200



522 83 016  
9.5cm浅ボウル  
D-9.7 H-2.7 ¥850



522 83 017  
8cm浅ボウル  
D-8.1 H-2 ¥800



574 83 014  
11cm薬味皿  
D-11.3 H-2.8 ¥850

松花堂 3,4,6,11 仕切り対応



# 古代粉引き 矢絰

こ だい こ び や がすり



■古代粉引き 矢絰 19cm丸皿 ■帯組み 飴 箸置き



522 62 006  
19cm丸皿  
D-19.3 H-2.9 ¥1,200



522 62 008  
15cm丸皿  
D-15.3 H-2.4 ¥1,000



522 62 009  
13cm丸皿  
D-12.9 H-2.3 ¥900



576 62 064  
19.5cm正角皿  
D-19.7 H-3.1 ¥3,000



576 62 066  
15.5cm正角皿  
D-15.9 H-2.7 ¥2,300



576 62 067  
13.5cm正角皿  
D-13.4 H-2.3 ¥1,800



522 62 014  
17.5cm浅ボウル  
D-17.9 H-4.2 ¥1,700



522 62 015  
13.5cm浅ボウル  
D-13.6 H-3.7 ¥1,200



522 62 016  
9.5cm浅ボウル  
D-9.7 H-2.7 ¥850



522 62 017  
8cm浅ボウル  
D-8.1 H-2 ¥800



574 62 014  
11cm薬味皿  
D-11.3 H-2.8 ¥850

松花堂 3,4,6,11 仕切り対応

## 青海波 青

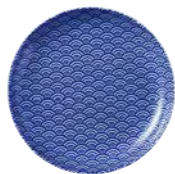

522 84 008  
15cm丸皿  
D-15.3 H-2.4 ¥950



522 84 009  
13cm丸皿  
D-12.9 H-2.3 ¥850



522 84 010  
10cm丸皿  
D-10.3 H-2 ¥800



564 84 057  
扇 箸置き  
L-5.5 S-1.7 H-0.9 ¥600



564 84 058  
京枕 箸置き  
L-5.8 S-2.1 H-1.1 ¥600



522 84 014  
17.5cm浅ボウル  
D-17.9 H-4.2 ¥1,500



522 84 015  
13.5cm浅ボウル  
D-13.6 H-3.7 ¥1,100



522 84 016  
9.5cm浅ボウル  
D-9.7 H-2.7 ¥800



522 84 017  
8cm浅ボウル  
D-8.1 H-2 ¥700



574 84 014  
11cm薬味皿  
D-11.3 H-2.8 ¥850  
松花堂 3,4,6,11 仕切り対応

## 矢絰 青



522 85 008  
15cm丸皿  
D-15.3 H-2.4 ¥950



522 85 009  
13cm丸皿  
D-12.9 H-2.3 ¥850

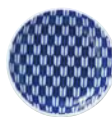

522 85 010  
10cm丸皿  
D-10.3 H-2 ¥800



564 85 057  
扇 箸置き  
L-5.5 S-1.7 H-0.9 ¥600



564 85 058  
京枕 箸置き  
L-5.8 S-2.1 H-1.1 ¥600



522 85 014  
17.5cm浅ボウル  
D-17.9 H-4.2 ¥1,500



522 85 015  
13.5cm浅ボウル  
D-13.6 H-3.7 ¥1,100



522 85 016  
9.5cm浅ボウル  
D-9.7 H-2.7 ¥800



522 85 017  
8cm浅ボウル  
D-8.1 H-2 ¥700



574 85 014  
11cm薬味皿  
D-11.3 H-2.8 ¥850  
松花堂 3,4,6,11 仕切り対応



## 細縞 青



522 81 008  
15cm丸皿  
D-15.3 H-2.4 ¥950



522 81 009  
13cm丸皿  
D-12.9 H-2.3 ¥850

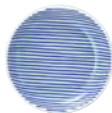

522 81 010  
10cm丸皿  
D-10.3 H-2 ¥800



564 81 057  
扇 箸置き  
L-5.5 S-1.7 H-0.9 ¥600



564 81 058  
京枕 箸置き  
L-5.8 S-2.1 H-1.1 ¥600



522 81 014  
17.5cm浅ボウル  
D-17.9 H-4.2 ¥1,500



522 81 015  
13.5cm浅ボウル  
D-13.6 H-3.7 ¥1,100



522 81 016  
9.5cm浅ボウル  
D-9.7 H-2.7 ¥800



522 81 017  
8cm浅ボウル  
D-8.1 H-2 ¥700



574 81 014  
11cm薬味皿  
D-11.3 H-2.8 ¥850  
松花堂 3,4,6,11 仕切り対応

## 山格子 青



522 89 008  
15cm丸皿  
D-15.3 H-2.4 ¥950

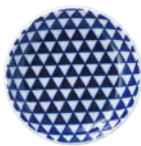

522 89 009  
13cm丸皿  
D-12.9 H-2.3 ¥850

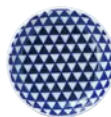

522 89 010  
10cm丸皿  
D-10.3 H-2 ¥800



574 89 014  
11cm薬味皿  
D-11.3 H-2.8 ¥850  
松花堂 3,4,6,11 仕切り対応



522 89 014  
17.5cm浅ボウル  
D-17.9 H-4.2 ¥1,500



522 89 015  
13.5cm浅ボウル  
D-13.6 H-3.7 ¥1,100



522 89 016  
9.5cm浅ボウル  
D-9.7 H-2.7 ¥800



522 89 017  
8cm浅ボウル  
D-8.1 H-2 ¥700









■瑞緑 石目22.5cm皿



515 71 008  
石目22.5cm皿  
D-22.5 H-3.1 ¥1,400



515 71 010  
石目19.5cm皿  
D-19.5 H-2.8 ¥1,000



515 71 012  
石目16.5cm皿  
D-16.3 H-2.3 ¥800



516 71 030  
石目高浜17cm丼  
D-17.1 H-8.3 C-1,085cc ¥1,500



515 71 034  
石目15cm丼  
D-15 H-7.6 C-755cc  
¥1,200



515 71 035  
石目13cm丼  
D-13 H-7.5 C-590cc  
¥950



515 71 036  
石目12cm丼  
D-12.2 H-7.2 C-480cc  
¥800



515 71 037  
石目11cm丼  
D-11 H-6.2 C-335cc  
¥700



515 71 051  
石目16.5cm鉢  
D-16.6 H-4.1  
¥900



510 71 022  
13cmボウル  
D-12.7 H-5.3  
¥750



510 71 025  
10.5cmボウル  
D-10.4 H-5  
¥600





■古雅 22.5cm皿 ■古雅 13cmボウル



515 85 008  
石目22.5cm皿  
D-22.5 H-3.1 ¥1,600



515 85 010  
石目19.5cm皿  
D-19.5 H-2.8 ¥1,200



515 85 012  
石目16.5cm皿  
D-16.3 H-2.3 ¥1,000



516 85 030  
石目高浜17cm井  
D-17.1 H-8.3 C-1,085cc ¥1,600



515 85 034  
石目15cm井  
D-15 H-7.6 C-755cc  
¥1,400



515 85 035  
石目13cm井  
D-13 H-7.5 C-590cc  
¥1,200



515 85 036  
石目12cm井  
D-12.2 H-7.2 C-480cc  
¥1,000



515 85 037  
石目11cm井  
D-11 H-6.2 C-335cc  
¥800



515 85 051  
石目16.5cm鉢  
D-16.6 H-4.1  
¥1,000



510 85 022  
13cmボウル  
D-12.7 H-5.3  
¥900



510 85 025  
10.5cmボウル  
D-10.4 H-5  
¥700





■黒錫 石目15cm丼



515 23 008  
石目22.5cm皿  
D-22.5 H-3.1 ¥1,600



515 23 010  
石目19.5cm皿  
D-19.5 H-2.8 ¥1,100



515 23 012  
石目16.5cm皿  
D-16.3 H-2.3 ¥900



516 23 030  
石目高浜17cm丼  
D-17.1 H-8.3 C-1,085cc ¥1,500



515 23 034  
石目15cm丼  
D-15 H-7.6 C-755cc  
¥1,300



515 23 035  
石目13cm丼  
D-13 H-7.5 C-590cc  
¥1,100



515 23 036  
石目12cm丼  
D-12.2 H-7.2 C-480cc  
¥900



515 23 037  
石目11cm丼  
D-11 H-6.2 C-335cc  
¥750



515 23 051  
石目16.5cm鉢  
D-16.6 H-4.1  
¥950



510 23 022  
13cmボウル  
D-12.7 H-5.3  
¥800



510 23 025  
10.5cmボウル  
D-10.4 H-5  
¥650



■幾重 石目11cm丼 ■幾重 石目22.5cm皿

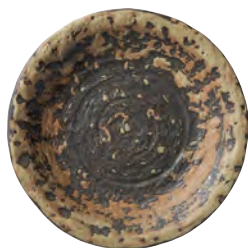

515 53 008  
石目22.5cm皿  
D-22.5 H-3.1 ¥1,700



515 53 010  
石目19.5cm皿  
D-19.5 H-2.8 ¥1,200



515 53 012  
石目16.5cm皿  
D-16.3 H-2.3 ¥1,000



516 53 030  
石目高浜17cm丼  
D-17.1 H-8.3 C-1,085cc ¥1,600



515 53 034  
石目15cm丼  
D-15 H-7.6 C-755cc  
¥1,400



515 53 035  
石目13cm丼  
D-13 H-7.5 C-590cc  
¥1,200



515 53 036  
石目12cm丼  
D-12.2 H-7.2 C-480cc  
¥1,000



515 53 037  
石目11cm丼  
D-11 H-6.2 C-335cc  
¥800



515 53 051  
石目16.5cm鉢  
D-16.6 H-4.1  
¥1,000



510 53 022  
13cmボウル  
D-12.7 H-5.3  
¥900



510 53 025  
10.5cmボウル  
D-10.4 H-5  
¥700





■八雲 石目19.5cm皿



515 50 008  
石目22.5cm皿  
D-22.5 H-3.1 ¥1,700



515 50 010  
石目19.5cm皿  
D-19.5 H-2.8 ¥1,200



515 50 012  
石目16.5cm皿  
D-16.3 H-2.3 ¥1,000



516 50 030  
石目高浜17cm丼  
D-17.1 H-8.3 C-1,085cc ¥1,600



515 50 034  
石目15cm丼  
D-15 H-7.6 C-755cc  
¥1,400



515 50 035  
石目13cm丼  
D-13 H-7.5 C-590cc  
¥1,200



515 50 036  
石目12cm丼  
D-12.2 H-7.2 C-480cc  
¥1,000



515 50 037  
石目11cm丼  
D-11 H-6.2 C-335cc  
¥800



515 50 051  
石目16.5cm鉢  
D-16.6 H-4.1  
¥1,000



510 50 022  
13cmボウル  
D-12.7 H-5.3  
¥900



510 50 025  
10.5cmボウル  
D-10.4 H-5  
¥700





■ゆず黒耀 石目17cmボウル ■帯組み 黒 箸置き



515 35 003  
石目31.5cm皿  
D-31.3 H-5.5 ¥6,000



515 35 006  
石目25cm皿  
D-25 H-3.2 ¥2,200



515 35 008  
石目22.5cm皿  
D-22.5 H-3.1 ¥1,400



515 35 010  
石目19.5cm皿  
D-19.5 H-2.8 ¥1,000



515 35 012  
石目16.5cm皿  
D-16.3 H-2.3 ¥800



515 35 014  
石目14cm皿  
D-14 H-2 ¥650



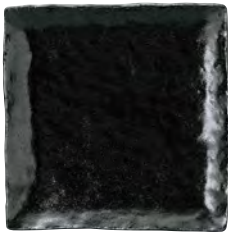

516 35 062  
石目21.5cm正角皿  
D-21.7 H-3.7 ¥2,300



516 35 063  
石目17cm正角皿  
D-17.2 H-3.3 ¥1,500



516 35 065  
石目14.5cm正角皿  
D-14.6 H-2.9 ¥1,300



516 35 068  
石目12.5cm正角皿  
D-12.5 H-2.9 ¥1,200



515 35 033  
石目17cm井  
D-17.1 H-9.2  
C-1,260cc ¥1,900



515 35 034  
石目15cm井  
D-15 H-7.6  
C-755cc ¥1,200



515 35 035  
石目13cm井  
D-13 H-7.5  
C-590cc ¥950



515 35 036  
石目12cm井  
D-12.2 H-7.2  
C-480cc ¥800



515 35 037  
石目11cm井  
D-11 H-6.2  
C-335cc ¥700



515 35 028  
石目20cmボウル  
D-19.8 H-7.2 C-1,330cc ¥2,000



515 35 030  
石目17cmボウル  
D-16.8 H-6.2 C-800cc ¥1,100



516 35 030  
石目高浜17cm井  
D-17.1 H-8.3 C-1,085cc ¥1,500



515 35 072  
石目楕円鉢 中  
L-16.8 S-11.9 H-6.5 ¥1,600



516 35 011  
串皿 大  
L-21.4 S-13.5 H-2.1 ¥1,500



516 35 012  
串皿 小  
L-16.8 S-11.1 H-2 ¥1,200



517 35 055  
なぶり小鉢  
L-11.7 S-11.3 H-4.7 ¥800





■ゆず白陽 石目22.5cm皿





515 29 006  
石目25cm皿  
D-25 H-3.2  
¥2,200



515 29 008  
石目22.5cm皿  
D-22.5 H-3.1  
¥1,400



515 29 010  
石目19.5cm皿  
D-19.5 H-2.8  
¥1,000



515 29 012  
石目16.5cm皿  
D-16.3 H-2.3  
¥800



515 29 014  
石目14cm皿  
D-14 H-2  
¥650



516 29 063  
石目17cm正角皿  
D-17.2 H-3.3 ¥1,500



516 29 065  
石目14.5cm正角皿  
D-14.6 H-2.9 ¥1,300



516 29 011  
串皿 大  
L-21.4 S-13.5 H-2.1 ¥1,500



516 29 012  
串皿 小  
L-16.8 S-11.1 H-2 ¥1,200



515 29 033  
石目17cm丼  
D-17.1 H-9.2  
C-1,260cc ¥1,900



515 29 034  
石目15cm丼  
D-15 H-7.6  
C-755cc ¥1,200



515 29 035  
石目13cm丼  
D-13 H-7.5  
C-590cc ¥950



515 29 036  
石目12cm丼  
D-12.2 H-7.2  
C-480cc ¥800



515 29 037  
石目11cm丼  
D-11 H-6.2  
C-335cc ¥700



517 29 055  
なぶり小鉢  
L-11.7 S-11.3 H-4.7 ¥800



515 29 051  
石目16.5cm鉢  
D-16.6 H-4.1 ¥900



515 29 053  
石目12.5cm鉢  
D-12.5 H-3.7 ¥650



515 30 006  
石目25cm皿  
D-25 H-3.2  
¥2,200

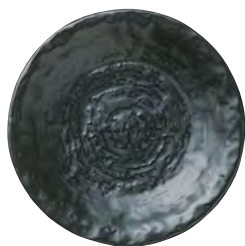

515 30 008  
石目22.5cm皿  
D-22.5 H-3.1  
¥1,400



515 30 010  
石目19.5cm皿  
D-19.5 H-2.8  
¥1,000

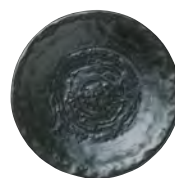

515 30 012  
石目16.5cm皿  
D-16.3 H-2.3  
¥800

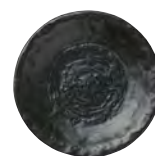

515 30 014  
石目14cm皿  
D-14 H-2  
¥650



515 30 027  
石目21.5cmボウル  
D-21.7 H-8.2 C-1,850cc ¥2,900



515 30 028  
石目20cmボウル  
D-19.8 H-7.2 C-1,330cc ¥2,000



515 30 030  
石目17cmボウル  
D-16.8 H-6.2 C-800cc ¥1,100



515 30 033  
石目17cm井  
D-17.1 H-9.2 C-1,260cc ¥1,900



515 30 034  
石目15cm井  
D-15 H-7.6 C-755cc ¥1,200



515 30 035  
石目13cm井  
D-13 H-7.5 C-590cc ¥950



515 30 036  
石目12cm井  
D-12.2 H-7.2 C-480cc ¥800



516 30 030  
石目高浜17cm井  
D-17.1 H-8.3 C-1,085cc ¥1,500



515 30 053  
石目12.5cm鉢  
D-12.5 H-3.7 ¥650



515 30 055  
石目11cm鉢  
D-10.9 H-3.3 ¥550  
松花堂 3,4,6,11 仕切り対応



516 30 023  
石目10cm角小鉢  
D-10.1 H-3.7 ¥950  
松花堂 3,4,6,11 仕切り対応



# ねーじゅ 白マット



515 01 006  
石目25cm皿  
D-25 H-3.2  
¥2,200



515 01 008  
石目22.5cm皿  
D-22.5 H-3.1  
¥1,400



515 01 010  
石目19.5cm皿  
D-19.5 H-2.8  
¥1,000



515 01 012  
石目16.5cm皿  
D-16.3 H-2.3  
¥800



515 01 027  
石目21.5cmボウル  
D-21.7 H-8.2 C-1,850cc ¥2,900



515 01 028  
石目20cmボウル  
D-19.8 H-7.2 C-1,330cc ¥2,000



515 01 030  
石目17cmボウル  
D-16.8 H-6.2 C-800cc ¥1,100



515 01 033  
石目17cm井  
D-17.1 H-9.2 C-1,260cc ¥1,900



515 01 034  
石目15cm井  
D-15 H-7.6 C-755cc ¥1,200



515 01 035  
石目13cm井  
D-13 H-7.5 C-590cc ¥950



515 01 036  
石目12cm井  
D-12.2 H-7.2 C-480cc ¥800



516 01 030  
石目高浜17cm井  
D-17.1 H-8.3 C-1,085cc ¥1,500



529 01 045  
けずり茶漬井  
D-12.9 H-8 C-480cc ¥1,000



510 01 050  
ころころ碗  
D-10.6 H-7 C-345cc ¥850



■新粉引 石目17cm正角皿



515 20 004  
石目27.5cm皿  
D-27.4 H-3.6 ¥3,500

515 20 006  
石目25cm皿  
D-25 H-3.2 ¥2,200

515 20 008  
石目22.5cm皿  
D-22.5 H-3.1 ¥1,400

515 20 010  
石目19.5cm皿  
D-19.5 H-2.8 ¥1,000

515 20 012  
石目16.5cm皿  
D-16.3 H-2.3 ¥800

515 20 014  
石目14cm皿  
D-14 H-2 ¥650



516 20 062  
石目21.5cm正角皿  
D-21.7 H-3.7 ¥2,300

516 20 063  
石目17cm正角皿  
D-17.2 H-3.3 ¥1,500

516 20 065  
石目14.5cm正角皿  
D-14.6 H-2.9 ¥1,300

516 20 068  
石目12.5cm正角皿  
D-12.5 H-2.9 ¥1,200

516 20 011  
串皿 大  
L-21.4 S-13.5 H-2.1 ¥1,500

516 20 012  
串皿 小  
L-16.8 S-11.1 H-2 ¥1,200



515 20 090  
石目長皿 大  
L-33 S-14 H-4.5 ¥3,300

515 20 092  
石目長皿 小  
L-14 S-9 H-2.6 ¥1,000

515 20 096  
石目小判皿 大  
L-22 S-16.3 H-3.9 ¥1,900

516 20 048  
石目26cm長角皿  
L-26 S-17 H-2.7 ¥3,200





515 20 080  
石目31cm盛鉢  
D-31 H-6 ¥6,600



531 20 003  
リップル23.5cm皿  
D-23.3 H-4.2 ¥1,400



515 20 025  
石目25cmボウル  
D-25 H-7.8 C-2,510cc ¥3,600



515 20 027  
石目21.5cmボウル  
D-21.7 H-8.2 C-1,850cc ¥2,900



515 20 028  
石目20cmボウル  
D-19.8 H-7.2 C-1,330cc ¥2,000



515 20 030  
石目17cmボウル  
D-16.8 H-6.2 C-800cc ¥1,100



515 20 033  
石目17cm井  
D-17.1 H-9.2  
C-1,260cc ¥1,900



515 20 034  
石目15cm井  
D-15 H-7.6  
C-755cc ¥1,200



515 20 035  
石目13cm井  
D-13 H-7.5  
C-590cc ¥950



515 20 036  
石目12cm井  
D-12.2 H-7.2  
C-480cc ¥800



515 20 037  
石目11cm井  
D-11 H-6.2  
C-335cc ¥700



516 20 030  
石目高浜17cm井  
D-17.1 H-8.3 C-1,085cc  
¥1,500



513 20 036  
反13cm井  
D-13 H-8.2  
C-480cc ¥1,000



523 20 026  
丸17.5cm六兵衛  
D-17.3 H-7.3  
C-780cc ¥1,000



515 20 070  
石目楕円鉢 大  
L-27.5 S-19.1 H-9  
¥4,500



515 20 072  
石目楕円鉢 中  
L-16.8 S-11.9 H-6.5  
¥1,600



515 20 050  
石目19.5cm鉢  
D-19.3 H-4.9 ¥1,100



515 20 051  
石目16.5cm鉢  
D-16.6 H-4.1 ¥900



515 20 053  
石目12.5cm鉢  
D-12.5 H-3.7 ¥650



515 20 055  
石目11cm鉢  
D-10.9 H-3.3 ¥550  
松花堂 3,4,6,11 仕切り対応



510 20 022  
13cmボウル  
D-12.7 H-5.3 ¥750



510 20 025  
10.5cmボウル  
D-10.4 H-5 ¥600



516 20 023  
石目10cm角小鉢  
D-10.1 H-3.7 ¥950  
松花堂 3,4,6,11 仕切り対応



533 20 040  
リム角小鉢  
D-11.1 H-3.7 ¥850  
松花堂 3,4,6,11 仕切り対応



510 20 000  
スタック3連皿  
L-17.7 S-7.3 H-2.5 ¥1,700



510 20 002  
スタック2連皿  
L-11.7 S-7.2 H-2.4 ¥1,200



510 20 086  
新香水  
L-13.2 S-12.4 H-4.5 ¥900



511 20 095  
そば猪口  
D-8.3 H-6.1 C-185cc ¥700



510 20 090  
8.5cm切立薬味皿  
D-8.6 H-1.9 ¥600



500 20 091  
8cm薬味皿  
D-8 H-2.9 ¥550



510 20 081  
2合徳利  
D-7.1 W-8.6 H-10.1  
C-300cc ¥2,400



510 20 082  
1合徳利  
D-5.7 W-8.1 H-7.8  
C-175cc ¥1,700

# なごり雪

ゆき



■なごり雪 リップル23cm鉢



531 28 003  
リップル23.5cm皿  
D-23.3 H-4.2 ¥1,400



531 28 050  
リップル26cm鉢  
D-26.2 H-6.2 ¥2,900



531 28 052  
リップル23cm鉢  
D-23.1 H-6 ¥2,400



531 28 053  
リップル16.5cm鉢  
D-16.4 H-4.3 ¥950





515 28 008  
石目22.5cm皿  
D-22.5 H-3.1 ¥1,500

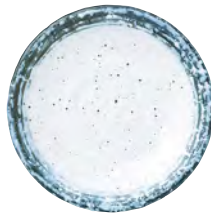

515 28 010  
石目19.5cm皿  
D-19.5 H-2.8 ¥1,000

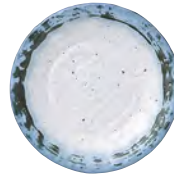

515 28 012  
石目16.5cm皿  
D-16.3 H-2.3 ¥800

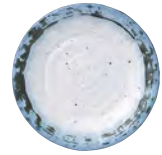

515 28 014  
石目14cm皿  
D-14 H-2 ¥650



515 28 080  
石目31cm盛鉢  
D-31 H-6 ¥6,600

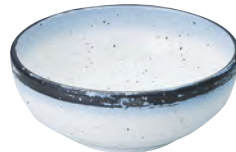

515 28 027  
石目21.5cmボウル  
D-21.7 H-8.2 C-1,850cc ¥2,900



515 28 028  
石目20cmボウル  
D-19.8 H-7.2 C-1,330cc ¥2,000

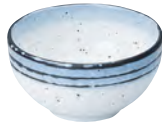

515 28 034  
石目15cm丼  
D-15 H-7.6 C-755cc ¥1,200

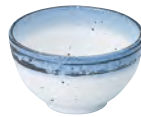

515 28 035  
石目13cm丼  
D-13 H-7.5 C-590cc ¥950



515 28 036  
石目12cm丼  
D-12.2 H-7.2 C-480cc ¥800



516 28 033  
鳴門麵丼  
D-20.9 H-8.2 C-1,280cc ¥2,500



510 28 022  
13cmボウル  
D-12.7 H-5.3 ¥750



510 28 025  
10.5cmボウル  
D-10.4 H-5 ¥600



517 28 055  
なぶり小鉢  
L-11.7 S-11.3 H-4.7 ¥800



515 28 055  
石目11cm鉢  
D-10.9 H-3.3 ¥550

松花堂 3,4,6,11 仕切り対応



531 28 070  
リップル碗 小  
D-11.1 H-7 C-330cc ¥850



531 28 071  
リップル碗 ミニ  
D-9.3 H-6.6 C-220cc ¥750



531 28 075  
リップルフリーカップ  
D-8.5 H-10.8 C-305cc ¥950



■東風 石目25cmボウル



515 21 003  
石目31.5cm皿  
D-31.3 H-5.5  
¥6,000

515 21 004  
石目27.5cm皿  
D-27.4 H-3.6  
¥3,500

515 21 006  
石目25cm皿  
D-25 H-3.2  
¥2,200

515 21 008  
石目22.5cm皿  
D-22.5 H-3.1  
¥1,400

515 21 010  
石目19.5cm皿  
D-19.5 H-2.8  
¥1,000

515 21 012  
石目16.5cm皿  
D-16.3 H-2.3  
¥800

515 21 014  
石目14cm皿  
D-14 H-2  
¥650



515 21 080  
石目31cm盛鉢  
D-31 H-6 ¥6,600



531 21 003  
リップル23.5cm皿  
D-23.3 H-4.2 ¥1,400



531 21 004  
リップル19.5cm皿  
D-19.7 H-3.6 ¥950



531 21 009  
リップル14.5cm皿  
D-14.3 H-2.8 ¥750



531 21 052  
リップル23cm鉢  
D-23.1 H-6 ¥2,400



531 21 053  
リップル16.5cm鉢  
D-16.4 H-4.3 ¥950



531 21 057  
リップル14cm鉢  
D-14 H-3.9 ¥750



531 21 059  
リップル11cm鉢  
D-11.1 H-3.2 ¥650

松花堂 3,4,6,11 仕切り対応





515 21 025  
石目25cmボウル  
D-25 H-7.8  
C-2,510cc ¥3,600



515 21 027  
石目21.5cmボウル  
D-21.7 H-8.2  
C-1,850cc ¥2,900



515 21 028  
石目20cmボウル  
D-19.8 H-7.2  
C-1,330cc ¥2,000



515 21 030  
石目17cmボウル  
D-16.8 H-6.2  
C-800cc ¥1,100



510 21 022  
13cmボウル  
D-12.7 H-5.3  
¥750



510 21 025  
10.5cmボウル  
D-10.4 H-5  
¥600



515 21 033  
石目17cm丼  
D-17.1 H-9.2  
C-1,260cc ¥1,900



515 21 034  
石目15cm丼  
D-15 H-7.6  
C-755cc ¥1,200



515 21 035  
石目13cm丼  
D-13 H-7.5  
C-590cc ¥950



515 21 036  
石目12cm丼  
D-12.2 H-7.2  
C-480cc ¥800



515 21 037  
石目11cm丼  
D-11 H-6.2  
C-335cc ¥700



516 21 030  
石目高浜17cm丼  
D-17.1 H-8.3 C-1,085cc ¥1,500



529 21 045  
けずり茶漬丼  
D-12.9 H-8 C-480cc ¥1,000



529 21 023  
けずり十草12.5cm丼  
D-12.5 H-8.3 C-540cc ¥1,000



529 21 050  
けずり小丼  
D-11.4 H-7.3 C-360cc ¥800



523 21 025  
丸19.5cm六兵衛  
D-19.4 H-7.1 C-970cc ¥1,200



523 21 026  
丸17.5cm六兵衛  
D-17.3 H-7.3 C-780cc ¥1,000



516 21 037  
鳴門16cm丼  
D-16.1 H-8.4 C-805cc ¥1,600



525 21 042  
櫛目12.5cm丼  
D-12.4 H-7.5 C-455cc ¥1,000



515 21 063  
石目リム31cm鉢  
D-30.7 H-9 ¥7,300



515 21 050  
石目19.5cm鉢  
D-19.3 H-4.9 ¥1,100



515 21 051  
石目16.5cm鉢  
D-16.6 H-4.1 ¥900



515 21 053  
石目12.5cm鉢  
D-12.5 H-3.7 ¥650



515 21 055  
石目11cm鉢  
D-10.9 H-3.3 ¥550

松花堂 3,4,6,11 仕切り対応



517 21 053  
なぶり14cmボウル  
L-13.7 S-13.2 H-5.3 ¥1,000



517 21 055  
なぶり小鉢  
L-11.7 S-11.3 H-4.7 ¥800



531 21 069  
リップル碗 大  
D-13.5 H-7.6 C-515cc ¥1,000



531 21 071  
リップル碗 ミニ  
D-9.3 H-6.6 C-220cc ¥700



510 21 086  
新香水  
L-13.2 S-12.4 H-4.5 ¥900



510 21 002  
スタック2連皿  
L-11.7 S-7.2 H-2.4 ¥1,200



511 21 095  
そば猪口  
D-8.3 H-6.1 C-185cc ¥700



510 21 090  
8.5cm切立薬味皿  
D-8.6 H-1.9 ¥600



510 21 082  
1合徳利  
D-5.7 W-8.1 H-7.8 C-175cc ¥1,700



# 粉引ライン

こびき



■粉引ライン 石目20cmボウル ■粉引ライン 石目小判皿 中 ■新粉引 雑炊ロングスプーン ■福重ね 織部 箸置き ■ブラック 22.5cm五角箸





515 22 008  
石目22.5cm皿  
D-22.5 H-3.1 ¥1,500



515 22 010  
石目19.5cm皿  
D-19.5 H-2.8 ¥1,000



515 22 012  
石目16.5cm皿  
D-16.3 H-2.3 ¥800



515 22 014  
石目14cm皿  
D-14 H-2 ¥650



515 22 028  
石目20cmボウル  
D-19.8 H-7.2 C-1,330cc ¥2,000



515 22 030  
石目17cmボウル  
D-16.8 H-6.2 C-800cc ¥1,100



515 22 033  
石目17cm井  
D-17.1 H-9.2 C-1,260cc ¥1,900



515 22 034  
石目15cm井  
D-15 H-7.6 C-755cc ¥1,200



515 22 035  
石目13cm井  
D-13 H-7.5 C-590cc ¥950



515 22 036  
石目12cm井  
D-12.2 H-7.2 C-480cc ¥800



516 22 030  
石目高浜17cm井  
D-17.1 H-8.3 C-1,085cc ¥1,500



523 22 025  
丸19.5cm六兵衛  
D-19.4 H-7.1 C-970cc ¥1,200



510 22 022  
13cmボウル  
D-12.7 H-5.3 ¥750



510 22 025  
10.5cmボウル  
D-10.4 H-5 ¥600



515 22 096  
石目小判皿 大  
L-22 S-16.3 H-3.9 ¥1,900



515 22 097  
石目小判皿 中  
L-15.8 S-11.6 H-3.3 ¥1,200



517 22 055  
なぶり小鉢  
L-11.7 S-11.3 H-4.7 ¥800



515 22 053  
石目12.5cm鉢  
D-12.5 H-3.7 ¥650



515 22 055  
石目11cm鉢  
D-10.9 H-3.3 ¥550

松花堂3,4,6,11 仕切り対応



531 22 069  
リップル碗 大  
D-13.5 H-7.6 C-515cc ¥1,000



531 22 070  
リップル碗 小  
D-11.1 H-7 C-330cc ¥850



511 22 095  
そば猪口  
D-8.3 H-6.1 C-185cc ¥700



510 22 090  
8.5cm切立薬味皿  
D-8.6 H-1.9 ¥600



500 22 091  
8cm薬味皿  
D-8 H-2.9 ¥550



510 22 081  
2合徳利  
D-7.1 W-8.6 H-10.1  
C-300cc ¥2,400



510 22 082  
1合徳利  
D-5.7 W-8.1 H-7.8  
C-175cc ¥1,700



■吹雪 石目12.5cm鉢 ■吹雪 石目15cm井

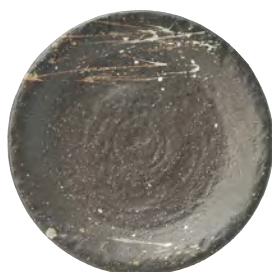

515 32 006  
石目25cm皿  
D-25 H-3.2 ¥2,200

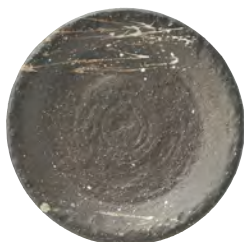

515 32 008  
石目22.5cm皿  
D-22.5 H-3.1 ¥1,500

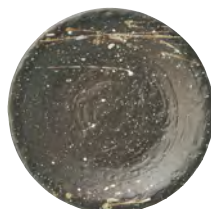

515 32 010  
石目19.5cm皿  
D-19.5 H-2.8 ¥1,000

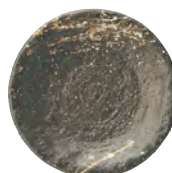

515 32 012  
石目16.5cm皿  
D-16.3 H-2.3 ¥800

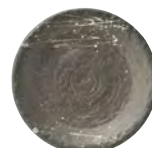

515 32 014  
石目14cm皿  
D-14 H-2 ¥650

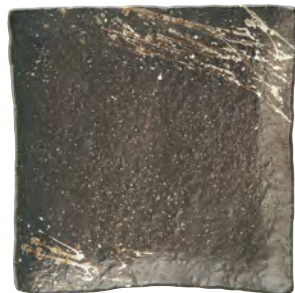

516 32 060  
石目27.5cm正角皿  
D-27.6 H-4.5 ¥4,000



516 32 062  
石目21.5cm正角皿  
D-21.7 H-3.7 ¥2,300

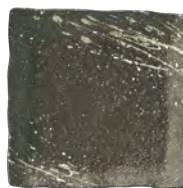

516 32 063  
石目17cm正角皿  
D-17.2 H-3.3 ¥1,500

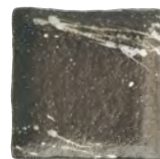

516 32 065  
石目14.5cm正角皿  
D-14.6 H-2.9 ¥1,300

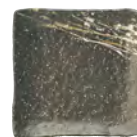

516 32 068  
石目12.5cm正角皿  
D-12.5 H-2.9 ¥1,200





516 32 046  
石目28.5cm長角皿  
L-28.6 S-18.5 H-2.9  
¥4,500



516 32 048  
石目26cm長角皿  
L-26 S-17 H-2.7  
¥3,200



516 32 011  
串皿 大  
L-21.4 S-13.5 H-2.1 ¥1,500



516 32 012  
串皿 小  
L-16.8 S-11.1 H-2 ¥1,200



515 32 096  
石目小判皿 大  
L-22 S-16.3 H-3.9 ¥1,900



515 32 097  
石目小判皿 中  
L-15.8 S-11.6 H-3.3 ¥1,200



515 32 028  
石目20cmボウル  
D-19.8 H-7.2 C-1,330cc ¥2,000



515 32 030  
石目17cmボウル  
D-16.8 H-6.2 C-800cc ¥1,100



510 32 022  
13cmボウル  
D-12.7 H-5.3 ¥750



510 32 025  
10.5cmボウル  
D-10.4 H-5 ¥600



515 32 050  
石目19.5cm鉢  
D-19.3 H-4.9 ¥1,100



515 32 051  
石目16.5cm鉢  
D-16.6 H-4.1 ¥900



515 32 053  
石目12.5cm鉢  
D-12.5 H-3.7 ¥700



515 32 055  
石目11cm鉢  
D-10.9 H-3.3 ¥550  
松花堂 3,4,6,11 仕切り対応



515 32 033  
石目17cm井  
D-17.1 H-9.2  
C-1,260cc ¥2,000



515 32 034  
石目15cm井  
D-15 H-7.6  
C-755cc ¥1,300



515 32 035  
石目13cm井  
D-13 H-7.5  
C-590cc ¥950



515 32 036  
石目12cm井  
D-12.2 H-7.2  
C-480cc ¥800



515 32 037  
石目11cm井  
D-11 H-6.2  
C-335cc ¥700



516 32 030  
石目高浜17cm井  
D-17.1 H-8.3  
C-1,085cc ¥1,500



529 32 022  
けずり十草14.5cm井  
D-14.5 H-9.9  
C-885cc ¥1,300



529 32 023  
けずり十草12.5cm井  
D-12.5 H-8.3  
C-540cc ¥1,000



529 32 045  
けずり茶漬井  
D-12.9 H-8  
C-480cc ¥1,000



529 32 050  
けずり小井  
D-11.4 H-7.3  
C-360cc ¥800



■彗星 石目27.5cm正角皿 ■ブラック 22.5cm五角箸

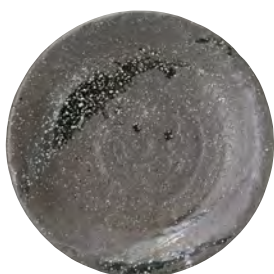

515 33 006  
石目25cm皿  
D-25 H-3.2 ¥2,200

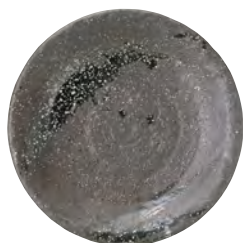

515 33 008  
石目22.5cm皿  
D-22.5 H-3.1 ¥1,500

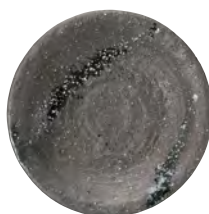

515 33 010  
石目19.5cm皿  
D-19.5 H-2.8 ¥1,000



515 33 012  
石目16.5cm皿  
D-16.3 H-2.3 ¥800

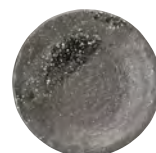

515 33 014  
石目14cm皿  
D-14 H-2 ¥650

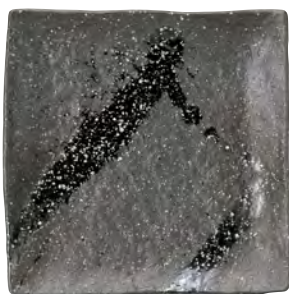

516 33 060  
石目27.5cm正角皿  
D-27.6 H-4.5 ¥4,000



516 33 062  
石目21.5cm正角皿  
D-21.7 H-3.7 ¥2,300



516 33 063  
石目17cm正角皿  
D-17.2 H-3.3 ¥1,500



516 33 065  
石目14.5cm正角皿  
D-14.6 H-2.9 ¥1,300



516 33 068  
石目12.5cm正角皿  
D-12.5 H-2.9 ¥1,200





516 33 048  
石目26cm長角皿  
L-26 S-17 H-2.7 ¥3,200



516 33 059  
石目31cm細長角皿  
L-30.9 S-13.1 H-2.5 ¥3,000



516 33 030  
石目高浜17cm井  
D-17.1 H-8.3 C-1,085cc ¥1,500



515 33 034  
石目15cm井  
D-15 H-7.6 C-755cc ¥1,300



515 33 035  
石目13cm井  
D-13 H-7.5 C-590cc ¥950



515 33 036  
石目12cm井  
D-12.2 H-7.2 C-480cc ¥800



529 33 045  
けずり茶漬井  
D-12.9 H-8 C-480cc ¥1,000



510 33 022  
13cmボウル  
D-12.7 H-5.3 ¥750



510 33 025  
10.5cmボウル  
D-10.4 H-5 ¥600



531 33 050  
リップル26cm鉢  
D-26.2 H-6.2 ¥2,900



531 33 052  
リップル23cm鉢  
D-23.1 H-6 ¥2,500



531 33 003  
リップル23.5cm皿  
D-23.3 H-4.2 ¥1,500



515 33 050  
石目19.5cm鉢  
D-19.3 H-4.9 ¥1,100



515 33 051  
石目16.5cm鉢  
D-16.6 H-4.1 ¥900



515 33 053  
石目12.5cm鉢  
D-12.5 H-3.7 ¥700



515 33 055  
石目11cm鉢  
D-10.9 H-3.3 ¥550

松花堂 3,4,6,11 仕切り対応



517 33 055  
なぶり小鉢  
L-11.7 S-11.3 H-4.7 ¥800



510 33 086  
新呑水  
L-13.2 S-12.4 H-4.5 ¥900



511 33 095  
そば猪口  
D-8.3 H-6.1 C-185cc ¥700



510 33 090  
8.5cm切立薬味皿  
D-8.6 H-1.9 ¥600



510 33 082  
1合徳利  
D-5.7 W-8.1 H-7.8 C-175cc ¥1,700





■明志野 石目27.5cm皿 ■明志野 石目22.5cm皿 ■明志野 石目16.5cm皿 ■福重ね 黒 箸置き





515 62 003  
石目31.5cm皿  
D-31.3 H-5.5  
¥6,000



515 62 004  
石目27.5cm皿  
D-27.4 H-3.6  
¥3,500



515 62 006  
石目25cm皿  
D-25 H-3.2  
¥2,200



515 62 008  
石目22.5cm皿  
D-22.5 H-3.1  
¥1,500



515 62 010  
石目19.5cm皿  
D-19.5 H-2.8  
¥1,000

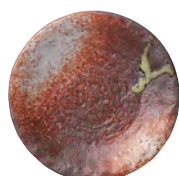

515 62 012  
石目16.5cm皿  
D-16.3 H-2.3  
¥800

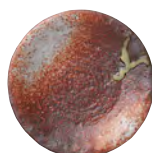

515 62 014  
石目14cm皿  
D-14 H-2  
¥650



516 62 011  
串皿 大  
L-21.4 S-13.5 H-2.1 ¥1,500



516 62 012  
串皿 小  
L-16.8 S-11.1 H-2 ¥1,200



515 62 030  
石目17cmボウル  
D-16.8 H-6.2 C-800cc ¥1,100



515 62 034  
石目15cm丼  
D-15 H-7.6 C-755cc ¥1,300



515 62 035  
石目13cm丼  
D-13 H-7.5 C-590cc ¥950



515 62 036  
石目12cm丼  
D-12.2 H-7.2 C-480cc ¥800



516 62 033  
鳴門麵丼  
D-20.9 H-8.2 C-1,280cc ¥2,500



517 62 055  
なぶり小鉢  
L-11.7 S-11.3 H-4.7 ¥800



533 62 040  
リム角小鉢  
D-11.1 H-3.7 ¥850  
松花堂 3,4,6,11 仕切り対応

# 山がすみ

やま



■山がすみ 石目27.5cm正角皿



515 38 006  
石目25cm皿  
D-25 H-3.2 ¥2,200



515 38 008  
石目22.5cm皿  
D-22.5 H-3.1 ¥1,500



515 38 010  
石目19.5cm皿  
D-19.5 H-2.8 ¥1,000



515 38 012  
石目16.5cm皿  
D-16.3 H-2.3 ¥800



515 38 014  
石目14cm皿  
D-14 H-2 ¥650



516 38 060  
石目27.5cm正角皿  
D-27.6 H-4.5 ¥4,000

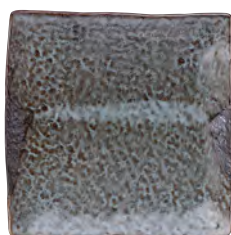

516 38 062  
石目21.5cm正角皿  
D-21.7 H-3.7 ¥2,300



516 38 063  
石目17cm正角皿  
D-17.2 H-3.3 ¥1,500



516 38 065  
石目14.5cm正角皿  
D-14.6 H-2.9 ¥1,300



516 38 068  
石目12.5cm正角皿  
D-12.5 H-2.9 ¥1,200



516 38 011  
串皿 大  
L-21.4 S-13.5 H-2.1 ¥1,500



516 38 012  
串皿 小  
L-16.8 S-11.1 H-2 ¥1,200



515 38 090  
石目長皿 大  
L-33 S-14 H-4.5 ¥3,300



515 38 092  
石目長皿 小  
L-14 S-9 H-2.6 ¥1,000





515 38 096  
石目小判皿 大  
L-22 S-16.3 H-3.9  
¥1,900

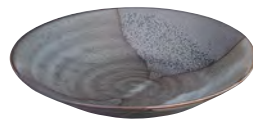

531 38 003  
リップル23.5cm皿  
D-23.3 H-4.2  
¥1,400



527 38 036  
深口17cm丼  
D-17 H-8.5  
C-915cc ¥1,400



527 38 037  
深口15.5cm丼  
D-15.4 H-7.7  
C-695cc ¥1,200



523 38 025  
丸19.5cm六兵衛  
D-19.4 H-7.1  
C-970cc ¥1,200



523 38 026  
丸17.5cm六兵衛  
D-17.3 H-7.3  
C-780cc ¥1,000



516 38 030  
石目高浜17cm丼  
D-17.1 H-8.3  
C-1,085cc ¥1,500



515 38 027  
石目21.5cmボウル  
D-21.7 H-8.2  
C-1,850cc ¥2,900



515 38 028  
石目20cmボウル  
D-19.8 H-7.2  
C-1,330cc ¥2,000



515 38 030  
石目17cmボウル  
D-16.8 H-6.2  
C-800cc ¥1,100



510 38 022  
13cmボウル  
D-12.7 H-5.3  
¥750



510 38 025  
10.5cmボウル  
D-10.4 H-5  
¥600



515 38 033  
石目17cm丼  
D-17.1 H-9.2  
C-1,260cc ¥1,900



515 38 034  
石目15cm丼  
D-15 H-7.6  
C-755cc ¥1,200



515 38 035  
石目13cm丼  
D-13 H-7.5  
C-590cc ¥950



515 38 036  
石目12cm丼  
D-12.2 H-7.2  
C-480cc ¥800



515 38 037  
石目11cm丼  
D-11 H-6.2  
C-335cc ¥700



515 38 050  
石目19.5cm鉢  
D-19.3 H-4.9  
¥1,100



515 38 051  
石目16.5cm鉢  
D-16.6 H-4.1  
¥900



515 38 053  
石目12.5cm鉢  
D-12.5 H-3.7  
¥700



515 38 055  
石目11cm鉢  
D-10.9 H-3.3  
¥550



517 38 053  
なぶり14cmボウル  
L-13.7 S-13.2 H-5.3  
¥1,000



517 38 055  
なぶり小鉢  
L-11.7 S-11.3 H-4.7  
¥800

松花堂  
3,4,6,11 仕切り対応



510 38 000  
スタック3連皿  
L-17.7 S-7.3 H-2.5 ¥1,700



510 38 002  
スタック2連皿  
L-11.7 S-7.2 H-2.4 ¥1,300



510 38 090  
8.5cm切立薬味皿  
D-8.6 H-1.9 ¥600



500 38 091  
8cm薬味皿  
D-8 H-2.9 ¥550



510 38 081  
2合徳利  
D-7.1 W-8.6 H-10.1 C-300cc ¥2,400



510 38 082  
1合徳利  
D-5.7 W-8.1 H-7.8 C-175cc ¥1,700



511 38 095  
そば猪口  
D-8.3 H-6.1 C-185cc ¥700



510 38 086  
新香水  
L-13.2 S-12.4 H-4.5 ¥900



■銀河 四方皿 大 ■銀河 8cm薬味皿 ■千代結び 飴 箸置き



515 24 004

石目27.5cm皿

D-27.4 H-3.6 ¥3,500

515 24 006

石目25cm皿

D-25 H-3.2 ¥2,200

515 24 008

石目22.5cm皿

D-22.5 H-3.1 ¥1,400

515 24 010

石目19.5cm皿

D-19.5 H-2.8 ¥1,000

515 24 012

石目16.5cm皿

D-16.3 H-2.3 ¥800

515 24 014

石目14cm皿

D-14 H-2 ¥650

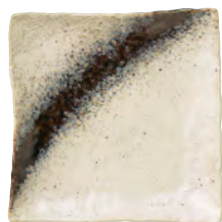

516 24 062 石目21.5cm正角皿  
D-21.7 H-3.7 ¥2,300

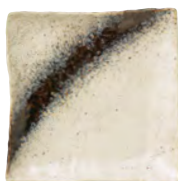

516 24 063 石目17cm正角皿  
D-17.2 H-3.3 ¥1,500



516 24 065 石目14.5cm正角皿  
D-14.6 H-2.9 ¥1,300



516 24 068 石目12.5cm正角皿  
D-12.5 H-2.9 ¥1,200

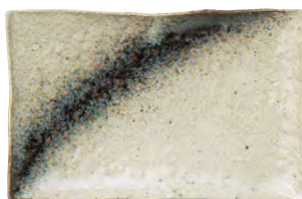

516 24 046

石目28.5cm長角皿

L-28.6 S-18.5 H-2.9 ¥4,400

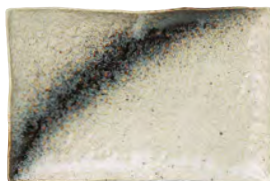

516 24 048

石目26cm長角皿

L-26 S-17 H-2.7 ¥3,200



516 24 059

石目31cm細長角皿

L-30.9 S-13.1 H-2.5 ¥3,000





515 24 063  
石目リム31cm鉢  
D-30.7 H-9 ¥7,300



515 24 080  
石目31cm盛鉢  
D-31 H-6 ¥6,600



511 24 060  
四方皿 大  
L-19.4 S-17.5 H-4.9 ¥2,300



511 24 061  
四方皿 中  
L-15.2 S-13.5 H-4 ¥1,300



515 24 096  
石目小判皿 大  
L-22 S-16.3 H-3.9 ¥1,900



523 24 026  
丸17.5cm六兵衛  
D-17.3 H-7.3 C-780cc ¥1,000



516 24 030  
石目高浜17cm井  
D-17.1 H-8.3 C-1,085cc ¥1,500



510 24 022  
13cmボウル  
D-12.7 H-5.3 ¥750



510 24 025  
10.5cmボウル  
D-10.4 H-5 ¥600



515 24 027  
石目21.5cmボウル  
D-21.7 H-8.2 C-1,850cc ¥2,900



515 24 028  
石目20cmボウル  
D-19.8 H-7.2 C-1,330cc ¥2,000



515 24 033  
石目17cm井  
D-17.1 H-9.2  
C-1,260cc ¥1,900



515 24 034  
石目15cm井  
D-15 H-7.6  
C-755cc ¥1,200



515 24 035  
石目13cm井  
D-13 H-7.5  
C-590cc ¥950



515 24 036  
石目12cm井  
D-12.2 H-7.2  
C-480cc ¥800



515 24 037  
石目11cm井  
D-11 H-6.2  
C-335cc ¥700



515 24 050  
石目19.5cm鉢  
D-19.3 H-4.9 ¥1,100



515 24 051  
石目16.5cm鉢  
D-16.6 H-4.1 ¥900



515 24 053  
石目12.5cm鉢  
D-12.5 H-3.7 ¥650



515 24 055  
石目11cm鉢  
D-10.9 H-3.3 ¥550



516 24 023  
石目10cm角小鉢  
D-10.1 H-3.7 ¥950



533 24 040  
リム角小鉢  
D-11.1 H-3.7 ¥850

松花堂 3,4,6,11 仕切り対応

松花堂 3,4,6,11 仕切り対応

松花堂 3,4,6,11 仕切り対応



510 24 000  
スタック3連皿  
L-17.7 S-7.3 H-2.5 ¥1,700



510 24 002  
スタック2連皿  
L-11.7 S-7.2 H-2.4 ¥1,300



511 24 095  
そば猪口  
D-8.3 H-6.1 C-185cc ¥700



510 24 090  
8.5cm切立薬味皿  
D-8.6 H-1.9 ¥600



500 24 091  
8cm薬味皿  
D-8 H-2.9 ¥550



510 24 081  
2合徳利  
D-7.1 W-8.6 H-10.1 C-300cc ¥2,400



510 24 082  
1合徳利  
D-5.7 W-8.1 H-7.8 C-175cc ¥1,700



510 24 086  
新呑水  
L-13.2 S-12.4 H-4.5 ¥900



■金華 石目25cm皿



515 39 006  
石目25cm皿  
D-25 H-3.2 ¥2,200

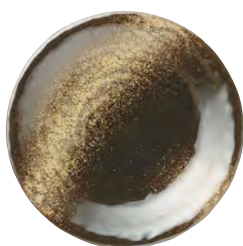

515 39 008  
石目22.5cm皿  
D-22.5 H-3.1 ¥1,500

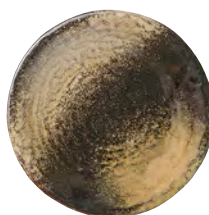

515 39 010  
石目19.5cm皿  
D-19.5 H-2.8 ¥1,000

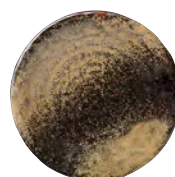

515 39 012  
石目16.5cm皿  
D-16.3 H-2.3 ¥800

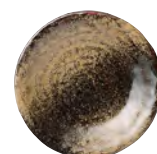

515 39 014  
石目14cm皿  
D-14 H-2 ¥650



515 39 080  
石目31cm盛鉢  
D-31 H-6 ¥6,600



515 39 063  
石目リム31cm鉢  
D-30.7 H-9 ¥7,300



516 39 011  
串皿 大  
L-21.4 S-13.5 H-2.1 ¥1,500



516 39 012  
串皿 小  
L-16.8 S-11.1 H-2 ¥1,200





515 39 096  
石目小判皿 大  
L-22 S-16.3 H-3.9 ¥1,900



515 39 097  
石目小判皿 中  
L-15.8 S-11.6 H-3.3 ¥1,200



515 39 028  
石目20cmボウル  
D-19.8 H-7.2 C-1,330cc ¥2,000



515 39 034  
石目15cm丼  
D-15 H-7.6 C-755cc ¥1,200



515 39 035  
石目13cm丼  
D-13 H-7.5 C-590cc ¥950



515 39 036  
石目12cm丼  
D-12.2 H-7.2 C-480cc ¥800



515 39 037  
石目11cm丼  
D-11 H-6.2 C-335cc ¥700



516 39 033  
鳴門麵丼  
D-20.9 H-8.2 C-1,280cc ¥2,500



516 39 037  
鳴門16cm丼  
D-16.1 H-8.4 C-805cc ¥1,600



516 39 030  
石目高浜17cm丼  
D-17.1 H-8.3 C-1,085cc ¥1,500



515 39 055  
石目11cm鉢  
D-10.9 H-3.3 ¥550  
松花堂 3,4,6,11 仕切り対応



533 39 040  
リム角小鉢  
D-11.1 H-3.7 ¥850  
松花堂 3,4,6,11 仕切り対応



517 39 055  
なぶり小鉢  
L-11.7 S-11.3 H-4.7 ¥800



510 39 000  
スタック3連皿  
L-17.7 S-7.3 H-2.5 ¥1,700



510 39 002  
スタック2連皿  
L-11.7 S-7.2 H-2.4 ¥1,300



510 39 090  
8.5cm切立薬味皿  
D-8.6 H-1.9 ¥600



500 39 091  
8cm薬味皿  
D-8 H-2.9 ¥550



511 39 095  
そば猪口  
D-8.3 H-6.1 C-185cc ¥700



510 39 081  
2合徳利  
D-7.1 W-8.6 H-10.1 C-300cc ¥2,400



510 39 082  
1合徳利  
D-5.7 W-8.1 H-7.8 C-175cc ¥1,700



531 39 069  
リップル碗 大  
D-13.5 H-7.6 C-515cc ¥1,000



531 39 070  
リップル碗 小  
D-11.1 H-7 C-330cc ¥850



531 39 071  
リップル碗 ミニ  
D-9.3 H-6.6 C-220cc ¥750



■ふる里 石目21.5cmボウル ■ふる里 石目22.5cm皿



515 67 008  
石目22.5cm皿  
D-22.5 H-3.1  
¥1,500



515 67 027  
石目21.5cmボウル  
D-21.7 H-8.2  
C-1,850cc ¥2,900



515 67 030  
石目17cmボウル  
D-16.8 H-6.2  
C-800cc ¥1,100



523 67 025  
丸19.5cm六兵衛  
D-19.4 H-7.1  
C-970cc ¥1,200



523 67 026  
丸17.5cm六兵衛  
D-17.3 H-7.3  
C-780cc ¥1,000



516 67 030  
石目高浜17cm井  
D-17.1 H-8.3  
C-1,085cc ¥1,500



515 67 033  
石目17cm井  
D-17.1 H-9.2  
C-1,260cc ¥1,900



515 67 034  
石目15cm井  
D-15 H-7.6  
C-755cc ¥1,200



515 67 035  
石目13cm井  
D-13 H-7.5  
C-590cc ¥950



515 67 036  
石目12cm井  
D-12.2 H-7.2  
C-480cc ¥800



527 67 036  
深口17cm井  
D-17 H-8.5 C-915cc ¥1,400



510 67 022  
13cmボウル  
D-12.7 H-5.3 ¥750



510 67 025  
10.5cmボウル  
D-10.4 H-5 ¥600



517 67 055  
なぶり小鉢  
L-11.7 S-11.3 H-4.7 ¥800





■銀河 石目14cm皿 ■かすみ 黒 醤油さし ■白露 石目16.5cm鉢



515 66 004  
石目27.5cm皿  
D-27.4 H-3.6 ¥3,500



515 66 006  
石目25cm皿  
D-25 H-3.2 ¥2,200



515 66 008  
石目22.5cm皿  
D-22.5 H-3.1 ¥1,400



515 66 010  
石目19.5cm皿  
D-19.5 H-2.8 ¥1,000



515 66 012  
石目16.5cm皿  
D-16.3 H-2.3 ¥800



515 66 033  
石目17cm鉢  
D-17.1 H-9.2 C-1,260cc ¥1,900



515 66 034  
石目15cm鉢  
D-15 H-7.6 C-755cc ¥1,200



515 66 035  
石目13cm鉢  
D-13 H-7.5 C-590cc ¥950



515 66 036  
石目12cm鉢  
D-12.2 H-7.2 C-480cc ¥800



515 66 050  
石目19.5cm鉢  
D-19.3 H-4.9 ¥1,100



515 66 051  
石目16.5cm鉢  
D-16.6 H-4.1 ¥900



515 66 053  
石目12.5cm鉢  
D-12.5 H-3.7 ¥650



515 66 055  
石目11cm鉢  
D-10.9 H-3.3 ¥550

松花堂 3,4,6,11 仕切り対応



515 66 030  
石目17cmボウル  
D-16.8 H-6.2 C-800cc ¥1,100



510 66 022  
13cmボウル  
D-12.7 H-5.3 ¥750



510 66 025  
10.5cmボウル  
D-10.4 H-5 ¥600



510 66 050  
ころころ碗  
D-10.6 H-7 C-345cc ¥850

# 白刷毛唐津

しろ は け から つ

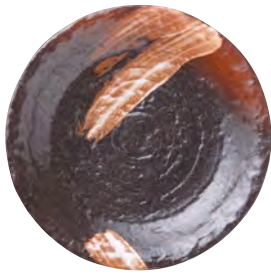

515 56 006  
石目25cm皿  
D-25 H-3.2 ¥2,200



515 56 008  
石目22.5cm皿  
D-22.5 H-3.1 ¥1,500



515 56 010  
石目19.5cm皿  
D-19.5 H-2.8 ¥1,000



515 56 080  
石目31cm盛鉢  
D-31 H-6 ¥6,600



531 56 050  
リップル26cm鉢  
D-26.2 H-6.2 ¥2,800



515 56 072  
石目楕円鉢 中  
L-16.8 S-11.9 H-6.5 ¥1,600



511 56 060  
四方皿 大  
L-19.4 S-17.5 H-4.9 ¥2,300



511 56 061  
四方皿 中  
L-15.2 S-13.5 H-4 ¥1,300



515 56 027  
石目21.5cmボウル  
D-21.7 H-8.2 C-1,850cc ¥2,900



515 56 028  
石目20cmボウル  
D-19.8 H-7.2 C-1,330cc ¥2,000



523 56 026  
丸17.5cm六兵衛  
D-17.3 H-7.3 C-780cc ¥1,000



515 56 033  
石目17cm丼  
D-17.1 H-9.2 C-1,260cc ¥1,900



515 56 034  
石目15cm丼  
D-15 H-7.6 C-755cc ¥1,200



515 56 035  
石目13cm丼  
D-13 H-7.5 C-590cc ¥950



515 56 036  
石目12cm丼  
D-12.2 H-7.2 C-480cc ¥800



515 56 051  
石目16.5cm鉢  
D-16.6 H-4.1 ¥900



515 56 053  
石目12.5cm鉢  
D-12.5 H-3.7 ¥700



515 56 055  
石目11cm鉢  
D-10.9 H-3.3 ¥550  
松花堂 3,4,6,11 仕切り対応





■錦天目 21cm高台丼



501 93 032  
23cm高台丼  
D-22.9 H-9.1 C-1,715cc ¥3,000



501 93 033  
21cm高台丼  
D-20.8 H-8.3 C-1,310cc ¥2,000



529 93 041  
20.5cmけずり丼  
D-20.4 H-8 C-1,180cc ¥2,400



523 93 015  
19.5cm六兵衛  
D-19.3 H-7.3 C-930cc ¥1,200



523 93 016  
17.5cm六兵衛  
D-17.4 H-7.1 C-715cc ¥1,000



510 93 031  
鯛茶身  
D-15.1 H-6.7 C-500cc ¥900



527 93 034  
深口19.5cm丼  
D-19.4 H-9.7 C-1,310cc ¥2,100



527 93 036  
深口17cm丼  
D-17 H-8.5 C-915cc ¥1,400



527 93 037  
深口15.5cm丼  
D-15.4 H-7.7 C-695cc ¥1,200



510 93 035  
飯器  
D-13 H-7.8 C-595cc ¥950



510 93 022  
13cmボウル  
D-12.7 H-5.3 ¥750



510 93 025  
10.5cmボウル  
D-10.4 H-5 ¥600





■美濃伊賀 丸22.5cm皿 ■竹製のすのこ 丸16.5cm ■美濃伊賀 そば猪口 ■美濃伊賀 スタック2連皿



519 61 001  
丸22.5cm皿  
D-22.3 H-3.4 ¥1,500



519 61 002  
丸20cm皿  
D-20 H-3.7 ¥1,000



519 61 004  
丸16.5cm皿  
D-16.4 H-2.6 ¥800



519 61 006  
丸13cm皿  
D-13.1 H-2.3 ¥700



525 61 034  
腰張13cm丼  
D-13 H-7.4 C-555cc ¥950



510 61 020  
16.5cmボウル  
D-16.6 H-5.5 C-670cc ¥1,100



510 61 022  
13cmボウル  
D-12.7 H-5.3 ¥750



510 61 025  
10.5cmボウル  
D-10.4 H-5 ¥600



523 61 015  
19.5cm六兵衛  
D-19.3 H-7.3  
C-930cc ¥1,200



523 61 016  
17.5cm六兵衛  
D-17.4 H-7.1  
C-715cc ¥1,000



510 61 031  
鯛茶身  
D-15.1 H-6.7  
C-500cc ¥900



510 61 035  
飯器  
D-13 H-7.8 C-595cc ¥950



510 61 070  
茶碗  
D-11.3 H-6.6 C-340cc ¥800



510 61 000  
スタック3連皿  
L-17.7 S-7.3 H-2.5 ¥1,700



510 61 002  
スタック2連皿  
L-11.7 S-7.2 H-2.4 ¥1,300



511 61 095  
そば猪口  
D-8.3 H-6.1 C-185cc ¥700



510 61 090  
8.5cm切立薬味皿  
D-8.6 H-1.9 ¥600



500 61 091  
8cm薬味皿  
D-8 H-2.9 ¥550



510 61 082  
1合徳利  
D-5.7 W-8.1 H-7.8 C-175cc ¥1,700



# グリーン志野

しの



■グリーン志野 丸22.5cm皿 ■グリーン志野 腰張13cm井



519 77 001  
丸22.5cm皿  
D-22.3 H-3.4 ¥1,500



519 77 002  
丸20cm皿  
D-20 H-3.7 ¥1,000

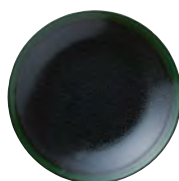

519 77 004  
丸16.5cm皿  
D-16.4 H-2.6 ¥800

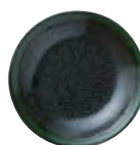

505 77 010  
リム13cm皿  
D-13.1 H-2.2 ¥700



505 77 012  
リム11cm皿  
D-11.2 H-2.1 ¥650



505 77 014  
リム10cm皿  
D-10 H-1.8 ¥600



510 77 020  
16.5cmボウル  
D-16.6 H-5.5 C-670cc ¥1,100



510 77 022  
13cmボウル  
D-12.7 H-5.3 ¥750



510 77 025  
10.5cmボウル  
D-10.4 H-5 ¥600



521 77 028  
京風10.5cmボウル  
D-10.6 H-4.1 ¥600



527 77 036  
深口17cm井  
D-17 H-8.5 C-915cc ¥1,400



527 77 037  
深口15.5cm井  
D-15.4 H-7.7 C-695cc ¥1,200



502 77 050  
ライス井  
D-14.9 H-6.2 C-420cc ¥900



525 77 034  
腰張13cm井  
D-13 H-7.4 C-555cc ¥950



510 77 031  
鯛茶身  
D-15.1 H-6.7 C-500cc ¥900



510 77 035  
飯器  
D-13 H-7.8 C-595cc ¥950



510 77 070  
茶碗  
D-11.3 H-6.6 C-340cc ¥800



505 77 062  
リムスープ碗  
D-11.7 H-5.7 C-245cc ¥700



510 77 090  
8.5cm切立薬味皿  
D-8.6 H-1.9 ¥600



500 77 091  
8cm薬味皿  
D-8 H-2.9 ¥550



511 77 095  
そば猪口  
D-8.3 H-6.1 C-185cc ¥700



510 77 082  
1合徳利  
D-5.7 W-8.1 H-7.8 C-175cc ¥1,700

## あけぼの

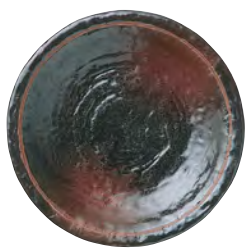

515 64 008  
石目22.5cm皿  
D-22.5 H-3.1 ¥1,500



515 64 063  
石目リム31cm鉢  
D-30.7 H-9 ¥7,300



531 64 050  
リップル26cm鉢  
D-26.2 H-6.2 ¥2,800



531 64 052  
リップル23cm鉢  
D-23.1 H-6 ¥2,400



515 64 034  
石目15cm丼  
D-15 H-7.6 C-755cc ¥1,200



515 64 035  
石目13cm丼  
D-13 H-7.5 C-590cc ¥950



515 64 036  
石目12cm丼  
D-12.2 H-7.2 C-480cc ¥800



516 64 037  
鳴門16cm丼  
D-16.1 H-8.4 C-805cc ¥1,600



529 64 045  
けずり茶漬丼  
D-12.9 H-8 C-480cc ¥1,000



531 64 075  
リップルフリーカップ  
D-8.5 H-10.8 C-305cc ¥950

## 朽葉 くちは



515 36 033  
石目17cm丼  
D-17.1 H-9.2  
C-1,260cc ¥1,900



515 36 034  
石目15cm丼  
D-15 H-7.6  
C-755cc ¥1,200



515 36 035  
石目13cm丼  
D-13 H-7.5  
C-590cc ¥950



515 36 036  
石目12cm丼  
D-12.2 H-7.2  
C-480cc ¥800



516 36 030  
石目高浜17cm丼  
D-17.1 H-8.3 C-1,085cc ¥1,500



531 36 050  
リップル26cm鉢  
D-26.2 H-6.2 ¥2,800



531 36 052  
リップル23cm鉢  
D-23.1 H-6 ¥2,400



## 錆丸紋 さびまるもん



527 68 034  
深口19.5cm井  
D-19.4 H-9.7 C-1,310cc ¥2,100



527 68 036  
深口17cm井  
D-17 H-8.5 C-915cc ¥1,400



527 68 037  
深口15.5cm井  
D-15.4 H-7.7 C-695cc ¥1,200



523 68 015  
19.5cm六兵衛  
D-19.3 H-7.3 C-930cc ¥1,200



523 68 016  
17.5cm六兵衛  
D-17.4 H-7.1 C-715cc ¥1,000



510 68 031  
鯛茶身  
D-15.1 H-6.7 C-500cc ¥900

## 益子ツタ ましこツタ



527 27 034  
深口19.5cm井  
D-19.4 H-9.7 C-1,310cc ¥2,100



527 27 036  
深口17cm井  
D-17 H-8.5 C-915cc ¥1,400



527 27 037  
深口15.5cm井  
D-15.4 H-7.7 C-695cc ¥1,200



523 27 015  
19.5cm六兵衛  
D-19.3 H-7.3 C-930cc ¥1,200



523 27 016  
17.5cm六兵衛  
D-17.4 H-7.1 C-715cc ¥1,000



510 27 031  
鯛茶身  
D-15.1 H-6.7 C-500cc ¥900



510 27 035  
飯器  
D-13 H-7.8 C-595cc ¥950

## 茶色唐草 ちゃいろからくさ



527 06 036  
深口17cm井  
D-17 H-8.5 C-915cc ¥1,400



527 06 037  
深口15.5cm井  
D-15.4 H-7.7 C-695cc ¥1,200



523 06 015  
19.5cm六兵衛  
D-19.3 H-7.3 C-930cc ¥1,200



523 06 016  
17.5cm六兵衛  
D-17.4 H-7.1 C-715cc ¥1,000



510 06 031  
鯛茶身  
D-15.1 H-6.7 C-500cc ¥900



513 06 036  
反13cm井  
D-13 H-8.2 C-480cc ¥1,000

## 色打ち いろいろち



516 75 030  
石目高浜17cm井  
D-17.1 H-8.3 C-1,085cc ¥1,500



515 75 034  
石目15cm井  
D-15 H-7.6 C-755cc ¥1,200



515 75 035  
石目13cm井  
D-13 H-7.5 C-590cc ¥950



515 75 036  
石目12cm井  
D-12.2 H-7.2 C-480cc ¥800

## 点一引 てんいちびき



527 29 036  
深口17cm井  
D-17 H-8.5 C-915cc ¥1,400



527 29 037  
深口15.5cm井  
D-15.4 H-7.7 C-695cc ¥1,200



523 29 015  
19.5cm六兵衛  
D-19.3 H-7.3 C-930cc ¥1,200



523 29 016  
17.5cm六兵衛  
D-17.4 H-7.1 C-715cc ¥1,000



510 29 031  
鯛茶身  
D-15.1 H-6.7 C-500cc ¥900

## 天目 てんもく



527 33 034  
深口19.5cm井  
D-19.4 H-9.7 C-1,310cc ¥2,100



527 33 036  
深口17cm井  
D-17 H-8.5 C-915cc ¥1,400



527 33 037  
深口15.5cm井  
D-15.4 H-7.7 C-695cc ¥1,200



523 33 015  
19.5cm六兵衛  
D-19.3 H-7.3 C-930cc ¥1,200



523 33 016  
17.5cm六兵衛  
D-17.4 H-7.1 C-715cc ¥1,000



510 33 031  
鯛茶身  
D-15.1 H-6.7 C-500cc ¥900



513 33 036  
反13cm井  
D-13 H-8.2 C-480cc ¥1,000



## 刷毛時雨 はけしぐれ

---



515 82 033  
石目17cm井  
D-17.1 H-9.2 C-1,260cc ¥2,000



515 82 034  
石目15cm井  
D-15 H-7.6 C-755cc ¥1,200



515 82 035  
石目13cm井  
D-13 H-7.5 C-590cc ¥950



515 82 036  
石目12cm井  
D-12.2 H-7.2 C-480cc ¥800



515 82 037  
石目11cm井  
D-11 H-6.2 C-335cc ¥700



516 82 030  
石目高浜17cm井  
D-17.1 H-8.3 C-1,085cc ¥1,500



529 82 055  
八面切立井  
D-19.8 H-10.2 C-1,425cc ¥2,700



529 82 017  
けずり18.5cm井  
D-18.5 H-9.8 C-1,150cc ¥2,100



529 82 018  
けずり17cm井  
D-16.5 H-8.8 C-815cc ¥1,900



529 82 023  
けずり十草12.5cm井  
D-12.5 H-8.3 C-540cc ¥1,000

# 染めつけのうつわ



## 濃唐草

だみ から くさ

549 07 014 36.5cm皿 D-36.4 H-6.4 ¥8,200

549 07 016 31cm皿 D-31.2 H-5.7 ¥6,400



## 大輪牡丹

たい りん ぼ たん

549 73 014 36.5cm皿 D-36.4 H-6.4 ¥8,200



## 祥瑞

しよん ずい

549 70 014 36.5cm皿 D-36.4 H-6.4 ¥8,200

549 70 016 31cm皿 D-31.2 H-5.7 ¥6,400





## 四君子

し くん し

549 17 014 36.5cm皿 D-36.4 H-6.4 ¥8,200

549 17 016 31cm皿 D-31.2 H-5.7 ¥6,400



## 牡丹唐草

ぼ たん から くさ

549 78 014 36.5cm皿 D-36.4 H-6.4 ¥8,200

549 78 016 31cm皿 D-31.2 H-5.7 ¥6,400



## 明朝唐草

みん ちょう から くさ

549 71 014 36.5cm皿 D-36.4 H-6.4 ¥8,200

549 71 016 31cm皿 D-31.2 H-5.7 ¥6,400



## 唐人山水

とう じん さん すい

549 76 014 36.5cm皿 D-36.4 H-6.4 ¥8,200

549 76 016 31cm皿 D-31.2 H-5.7 ¥6,400

## 井・小井

### 21cm高台井



501 56 033  
白刷毛唐津 21cm高台井  
D-20.8 H-8.3 C-1,310cc ¥2,000



501 38 033  
白刷毛 21cm高台井  
D-20.8 H-8.3 C-1,310cc ¥2,100



501 40 033  
椿 21cm高台井  
D-20.8 H-8.3 C-1,310cc ¥2,500



501 93 033  
錦天目 21cm高台井  
D-20.8 H-8.3 C-1,310cc ¥2,000



501 00 033  
白翔 21cm高台井  
D-20.8 H-8.3  
C-1,310cc ¥1,400



501 80 033  
青彩 21cm高台井  
D-20.8 H-8.3  
C-1,310cc ¥1,600



501 36 033  
宝天 21cm高台井  
D-20.8 H-8.3  
C-1,310cc ¥1,800



501 07 033  
チェンマイ 21cm高台井  
D-20.8 H-8.3  
C-1,310cc ¥2,000



501 08 033  
タイスキ 21cm高台井  
D-20.8 H-8.3  
C-1,310cc ¥2,000

### 鳴門麵井



516 39 033  
金華 鳴門麵井  
D-20.9 H-8.2 C-1,280cc ¥2,500



516 28 033  
なごり雪 鳴門麵井  
D-20.9 H-8.2 C-1,280cc ¥2,500



516 62 033  
明志野 鳴門麵井  
D-20.9 H-8.2 C-1,280cc ¥2,500



516 38 033  
白刷毛 鳴門麵井  
D-20.9 H-8.2 C-1,280cc ¥2,500

### 20.5cmけずり井



529 00 041  
白翔 20.5cmけずり井  
D-20.4 H-8  
C-1,180cc ¥2,100



529 36 041  
宝天 20.5cmけずり井  
D-20.4 H-8  
C-1,180cc ¥2,400

### 深口19.5cm井



527 33 034  
天目 深口19.5cm井  
D-19.4 H-9.7 C-1,310cc ¥2,100



527 68 034  
錆丸紋 深口19.5cm井  
D-19.4 H-9.7 C-1,310cc ¥2,100



527 27 034  
益子ツタ 深口19.5cm井  
D-19.4 H-9.7 C-1,310cc ¥2,100



527 93 034  
錦天目 深口19.5cm井  
D-19.4 H-9.7 C-1,310cc ¥2,100



## 八面切立丼



529 82 055  
刷毛時雨 八面切立丼  
D-19.8 H-10.2 C-1,425cc ¥2,700



529 00 055  
白翔 八面切立丼  
D-19.8 H-10.2 C-1,425cc ¥2,500



529 39 055  
金華 八面切立丼  
D-19.8 H-10.2 C-1,425cc ¥2,600

## 丸19.5cm六兵衛



523 38 025  
山がすみ 丸19.5cm六兵衛  
D-19.4 H-7.1 C-970cc ¥1,200



523 67 025  
ふる里 丸19.5cm六兵衛  
D-19.4 H-7.1 C-970cc ¥1,200



523 22 025  
粉引ライン 丸19.5cm六兵衛  
D-19.4 H-7.1 C-970cc ¥1,200



523 21 025  
東風 丸19.5cm六兵衛  
D-19.4 H-7.1 C-970cc ¥1,200

## 19.5cm六兵衛



523 33 015  
天目 19.5cm六兵衛  
D-19.3 H-7.3  
C-930cc ¥1,200



523 68 015  
錆丸紋 19.5cm六兵衛  
D-19.3 H-7.3  
C-930cc ¥1,200



523 86 015  
青オリベスキ 19.5cm六兵衛  
D-19.3 H-7.3  
C-930cc ¥1,200



523 27 015  
益子ツタ 19.5cm六兵衛  
D-19.3 H-7.3  
C-930cc ¥1,200



523 06 015  
茶色唐草 19.5cm六兵衛  
D-19.3 H-7.3  
C-930cc ¥1,200



523 77 015  
グリーン志野 19.5cm六兵衛  
D-19.3 H-7.3  
C-930cc ¥1,200



523 61 015  
美濃伊賀 19.5cm六兵衛  
D-19.3 H-7.3  
C-930cc ¥1,200



523 93 015  
錦天目 19.5cm六兵衛  
D-19.3 H-7.3  
C-930cc ¥1,200



523 29 015  
点一引 19.5cm六兵衛  
D-19.3 H-7.3  
C-930cc ¥1,200

## 丸17.5cm六兵衛



523 20 026  
新粉引 丸17.5cm六兵衛  
D-17.3 H-7.3 C-780cc ¥1,000



523 38 026  
山がすみ 丸17.5cm六兵衛  
D-17.3 H-7.3 C-780cc ¥1,000



523 67 026  
ふる里 丸17.5cm六兵衛  
D-17.3 H-7.3 C-780cc ¥1,000



523 24 026  
銀河 丸17.5cm六兵衛  
D-17.3 H-7.3 C-780cc ¥1,000



523 21 026  
東風 丸17.5cm六兵衛  
D-17.3 H-7.3 C-780cc ¥1,000



523 56 026  
白刷毛唐津 丸17.5cm六兵衛  
D-17.3 H-7.3 C-780cc ¥1,000

## 17.5cm六兵衛



523 33 016  
天目 17.5cm六兵衛  
D-17.4 H-7.1 C-715cc ¥1,000



523 68 016  
錆丸紋 17.5cm六兵衛  
D-17.4 H-7.1 C-715cc ¥1,000



523 86 016  
青オリベスキ 17.5cm六兵衛  
D-17.4 H-7.1 C-715cc ¥1,000



523 27 016  
益子ツタ 17.5cm六兵衛  
D-17.4 H-7.1 C-715cc ¥1,000



523 06 016  
茶色唐草 17.5cm六兵衛  
D-17.4 H-7.1 C-715cc ¥1,000



523 77 016  
グリーン志野 17.5cm六兵衛  
D-17.4 H-7.1 C-715cc ¥1,000



523 93 016  
錦天目 17.5cm六兵衛  
D-17.4 H-7.1 C-715cc ¥1,000



523 29 016  
点一引 17.5cm六兵衛  
D-17.4 H-7.1 C-715cc ¥1,000



523 61 016  
美濃伊賀 17.5cm六兵衛  
D-17.4 H-7.1 C-715cc ¥1,000

## けずり18.5cm丼／けずり17cm丼



529 36 017  
艶黒 けずり18.5cm丼  
D-18.5 H-9.8 C-1,150cc ¥1,900



529 82 017  
刷毛時雨 けずり18.5cm丼  
D-18.5 H-9.8 C-1,150cc ¥2,100



529 00 017  
白翔 けずり18.5cm丼  
D-18.5 H-9.8 C-1,150cc ¥1,900



529 40 017  
椿 けずり18.5cm丼  
D-18.5 H-9.8 C-1,150cc ¥3,000

529 36 018  
艶黒 けずり17cm丼  
D-16.5 H-8.8 C-815cc ¥1,800

529 82 018  
刷毛時雨 けずり17cm丼  
D-16.5 H-8.8 C-815cc ¥1,900

529 00 018  
白翔 けずり17cm丼  
D-16.5 H-8.8 C-815cc ¥1,800

## 石目高浜17cm丼



516 01 030  
ねーじゅ 石目高浜17cm丼  
D-17.1 H-8.3 C-1,085cc ¥1,500



516 30 030  
のあーる 石目高浜17cm丼  
D-17.1 H-8.3 C-1,085cc ¥1,500



516 39 030  
金華 石目高浜17cm丼  
D-17.1 H-8.3 C-1,085cc ¥1,500



516 75 030  
色打ち 石目高浜17cm丼  
D-17.1 H-8.3 C-1,085cc ¥1,500



516 24 030  
銀河 石目高浜17cm丼  
D-17.1 H-8.3 C-1,085cc ¥1,500



516 21 030  
東風 石目高浜17cm丼  
D-17.1 H-8.3 C-1,085cc ¥1,500



516 33 030  
彗星 石目高浜17cm丼  
D-17.1 H-8.3 C-1,085cc ¥1,500



516 82 030  
刷毛時雨 石目高浜17cm丼  
D-17.1 H-8.3 C-1,085cc ¥1,500

## 深口17cm丼



527 33 036  
天目 深口17cm丼  
D-17 H-8.5  
C-915cc ¥1,400



527 68 036  
錆丸紋 深口17cm丼  
D-17 H-8.5  
C-915cc ¥1,400



527 27 036  
益子ツタ 深口17cm丼  
D-17 H-8.5  
C-915cc ¥1,400



527 06 036  
茶色唐草 深口17cm丼  
D-17 H-8.5  
C-915cc ¥1,400



527 77 036  
グリーン志野 深口17cm丼  
D-17 H-8.5  
C-915cc ¥1,400



## 深口17cm丼



527 38 036  
山がすみ 深口17cm丼  
D-17 H-8.5 C-915cc ¥1,400



527 67 036  
ふる里 深口17cm丼  
D-17 H-8.5 C-915cc ¥1,400



527 93 036  
錦天目 深口17cm丼  
D-17 H-8.5 C-915cc ¥1,400



527 29 036  
点一引 深口17cm丼  
D-17 H-8.5 C-915cc ¥1,400

## 石目17cm丼



515 22 033  
粉引ライン 石目17cm丼  
D-17.1 H-9.2  
C-1,260cc ¥1,900



515 24 033  
銀河 石目17cm丼  
D-17.1 H-9.2  
C-1,260cc ¥1,900



515 32 033  
吹雪 石目17cm丼  
D-17.1 H-9.2  
C-1,260cc ¥2,000



515 36 033  
朽葉 石目17cm丼  
D-17.1 H-9.2  
C-1,260cc ¥1,900



515 21 033  
東風 石目17cm丼  
D-17.1 H-9.2 C-1,260cc ¥1,900



515 82 033  
刷毛時雨 石目17cm丼  
D-17.1 H-9.2 C-1,260cc ¥2,000



515 67 033  
ふる里 石目17cm丼  
D-17.1 H-9.2 C-1,260cc ¥1,900

## 鳴門16cm丼



516 39 037  
金華 鳴門16cm丼  
D-16.1 H-8.4 C-805cc ¥1,600



516 21 037  
東風 鳴門16cm丼  
D-16.1 H-8.4 C-805cc ¥1,600



516 64 037  
あけぼの 鳴門16cm丼  
D-16.1 H-8.4 C-805cc ¥1,600

## 深口15.5cm丼



527 33 037  
天目 深口15.5cm丼  
D-15.4 H-7.7  
C-695cc ¥1,200



527 68 037  
錆丸紋 深口15.5cm丼  
D-15.4 H-7.7  
C-695cc ¥1,200



527 27 037  
益子ツタ 深口15.5cm丼  
D-15.4 H-7.7  
C-695cc ¥1,200



527 06 037  
茶色唐草 深口15.5cm丼  
D-15.4 H-7.7  
C-695cc ¥1,200



527 77 037  
グリーン志野 深口15.5cm丼  
D-15.4 H-7.7  
C-695cc ¥1,200



527 38 037  
山がすみ 深口15.5cm丼  
D-15.4 H-7.7 C-695cc ¥1,200



527 93 037  
錦天目 深口15.5cm丼  
D-15.4 H-7.7 C-695cc ¥1,200



527 29 037  
点一引 深口15.5cm丼  
D-15.4 H-7.7 C-695cc ¥1,200



527 08 037  
タイスキ 深口15.5cm丼  
D-15.4 H-7.7 C-695cc ¥1,400

## 石目15cm丼



515 01 034  
ねーじゅ 石目15cm丼  
D-15 H-7.6 C-755cc  
¥1,200



515 30 034  
のあーる 石目15cm丼  
D-15 H-7.6 C-755cc  
¥1,200



515 39 034  
金華 石目15cm丼  
D-15 H-7.6 C-755cc  
¥1,200



515 22 034  
粉引ライン 石目15cm丼  
D-15 H-7.6 C-755cc  
¥1,200



515 66 034  
白露 石目15cm丼  
D-15 H-7.6 C-755cc  
¥1,200



515 75 034  
色打ち 石目15cm丼  
D-15 H-7.6 C-755cc  
¥1,200



515 33 034  
彗星 石目15cm丼  
D-15 H-7.6 C-755cc  
¥1,300



515 32 034  
吹雪 石目15cm丼  
D-15 H-7.6 C-755cc  
¥1,300



515 82 034  
刷毛時雨 石目15cm丼  
D-15 H-7.6 C-755cc  
¥1,200



515 21 034  
東風 石目15cm丼  
D-15 H-7.6 C-755cc  
¥1,200



515 20 034  
新粉引 石目15cm丼  
D-15 H-7.6 C-755cc  
¥1,200



515 24 034  
銀河 石目15cm丼  
D-15 H-7.6 C-755cc  
¥1,200



515 29 034  
ゆず白陽 石目15cm丼  
D-15 H-7.6 C-755cc  
¥1,200



515 35 034  
ゆず黒耀 石目15cm丼  
D-15 H-7.6 C-755cc  
¥1,200



515 71 034  
瑞緑 石目15cm丼  
D-15 H-7.6 C-755cc  
¥1,200



515 23 034  
黒錫 石目15cm丼  
D-15 H-7.6 C-755cc  
¥1,300



515 53 034  
幾重 石目15cm丼  
D-15 H-7.6 C-755cc  
¥1,400



515 50 034  
八雲 石目15cm丼  
D-15 H-7.6 C-755cc  
¥1,400

## けずり十草14.5cm丼



529 00 022  
白 けずり十草14.5cm丼  
D-14.5 H-9.9 C-885cc ¥1,300



529 39 022  
金華 けずり十草14.5cm丼  
D-14.5 H-9.9 C-885cc ¥1,300



529 32 022  
吹雪 けずり十草14.5cm丼  
D-14.5 H-9.9 C-885cc ¥1,300

## けずり茶漬丼



529 01 045  
ねーじゅ けずり茶漬丼  
D-12.9 H-8 C-480cc  
¥1,000



529 21 045  
東風 けずり茶漬丼  
D-12.9 H-8 C-480cc  
¥1,000



529 64 045  
あけぼの けずり茶漬丼  
D-12.9 H-8 C-480cc  
¥1,000



529 33 045  
彗星 けずり茶漬丼  
D-12.9 H-8 C-480cc  
¥1,000



529 32 045  
吹雪 けずり茶漬丼  
D-12.9 H-8 C-480cc  
¥1,000

## 反13cm丼



513 33 036  
天目 反13cm丼  
D-13 H-8.2 C-480cc ¥1,000



513 20 036  
新粉引 反13cm丼  
D-13 H-8.2 C-480cc ¥1,000



513 06 036  
茶色唐草 反13cm丼  
D-13 H-8.2 C-480cc ¥1,000



513 38 036  
山がすみ 反13cm丼  
D-13 H-8.2 C-480cc ¥1,000



## 石目13cm井



515 20 035  
新粉引 石目13cm井  
D-13 H-7.5 C-590cc ¥950



515 21 035  
東風 石目13cm井  
D-13 H-7.5 C-590cc ¥950



515 39 035  
金華 石目13cm井  
D-13 H-7.5 C-590cc ¥950



515 22 035  
粉引ライン 石目13cm井  
D-13 H-7.5 C-590cc ¥950



515 75 035  
色打ち 石目13cm井  
D-13 H-7.5 C-590cc ¥950



515 56 035  
白刷毛唐津 石目13cm井  
D-13 H-7.5 C-590cc ¥950



515 64 035  
あけぼの 石目13cm井  
D-13 H-7.5 C-590cc ¥950

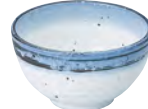

515 28 035  
なごり雪 石目13cm井  
D-13 H-7.5 C-590cc ¥950



515 33 035  
彗星 石目13cm井  
D-13 H-7.5 C-590cc ¥950



515 82 035  
刷毛時雨 石目13cm井  
D-13 H-7.5 C-590cc ¥950



515 32 035  
吹雪 石目13cm井  
D-13 H-7.5 C-590cc ¥950



515 71 035  
瑞緑 石目13cm井  
D-13 H-7.5 C-590cc ¥950



515 23 035  
黒錫 石目13cm井  
D-13 H-7.5 C-590cc ¥1,100



515 53 035  
幾重 石目13cm井  
D-13 H-7.5 C-590cc ¥1,200



515 50 035  
八雲 石目13cm井  
D-13 H-7.5 C-590cc ¥1,200

## けずり十草12.5cm井



529 39 023  
金華 けずり十草12.5cm井  
D-12.5 H-8.3 C-540cc ¥1,000



529 21 023  
東風 けずり十草12.5cm井  
D-12.5 H-8.3 C-540cc ¥1,000



529 82 023  
刷毛時雨 けずり十草12.5cm井  
D-12.5 H-8.3 C-540cc ¥1,000



529 32 023  
吹雪 けずり十草12.5cm井  
D-12.5 H-8.3 C-540cc ¥1,000

## 櫛目12.5cm井



525 00 042  
白 櫛目12.5cm井  
D-12.4 H-7.5 C-455cc ¥1,000



525 38 042  
山がすみ 櫛目12.5cm井  
D-12.4 H-7.5 C-455cc ¥1,000



525 39 042  
金華 櫛目12.5cm井  
D-12.4 H-7.5 C-455cc ¥1,000



525 21 042  
東風 櫛目12.5cm井  
D-12.4 H-7.5 C-455cc ¥1,000

## 石目12cm丼



515 67 036  
ふる里 石目12cm丼  
D-12.2 H-7.2 C-480cc ¥800



515 22 036  
粉引ライン 石目12cm丼  
D-12.2 H-7.2 C-480cc ¥800



515 75 036  
色打ち 石目12cm丼  
D-12.2 H-7.2 C-480cc ¥800



515 24 036  
銀河 石目12cm丼  
D-12.2 H-7.2 C-480cc ¥800



515 66 036  
白露 石目12cm丼  
D-12.2 H-7.2 C-480cc ¥800



515 28 036  
なごり雪 石目12cm丼  
D-12.2 H-7.2 C-480cc ¥800



515 33 036  
彗星 石目12cm丼  
D-12.2 H-7.2 C-480cc ¥800



515 82 036  
刷毛時雨 石目12cm丼  
D-12.2 H-7.2 C-480cc ¥800



515 21 036  
東風 石目12cm丼  
D-12.2 H-7.2 C-480cc ¥800



515 39 036  
金華 石目12cm丼  
D-12.2 H-7.2 C-480cc ¥800



515 32 036  
吹雪 石目12cm丼  
D-12.2 H-7.2 C-480cc ¥800



515 38 036  
山がすみ 石目12cm丼  
D-12.2 H-7.2 C-480cc ¥800



515 71 036  
瑞緑 石目12cm丼  
D-12.2 H-7.2 C-480cc ¥800



515 23 036  
黒錫 石目12cm丼  
D-12.2 H-7.2 C-480cc ¥900



515 53 036  
幾重 石目12cm丼  
D-12.2 H-7.2 C-480cc ¥1,000



515 50 036  
八雲 石目12cm丼  
D-12.2 H-7.2 C-480cc ¥1,000

## 小丼



545 26 033  
ローゼ 小丼  
D-12.2 H-7.3 C-505cc ¥950



545 27 033  
若草 小丼  
D-12.2 H-7.3 C-505cc ¥950



545 88 033  
月の香 小丼  
D-12.2 H-7.3 C-505cc ¥950

## けずり小丼



529 00 050  
白 けずり小丼  
D-11.4 H-7.3 C-360cc  
¥800



529 31 050  
星空 けずり小丼  
D-11.4 H-7.3 C-360cc  
¥800



529 38 050  
山がすみ けずり小丼  
D-11.4 H-7.3 C-360cc  
¥800



529 21 050  
東風 けずり小丼  
D-11.4 H-7.3 C-360cc  
¥800



529 32 050  
吹雪 けずり小丼  
D-11.4 H-7.3 C-360cc  
¥800





■刷毛時雨 石目12cm井 ■白翔 スタック2連皿 ■ブラック 22.5cm四角木目箸

## 石目11cm井



515 00 037  
白 石目11cm井  
D-11 H-6.2 C-335cc ¥700



515 20 037  
新粉引 石目11cm井  
D-11 H-6.2 C-335cc ¥700



515 29 037  
ゆず白陽 石目11cm井  
D-11 H-6.2 C-335cc ¥700



515 35 037  
ゆず黒耀 石目11cm井  
D-11 H-6.2 C-335cc ¥700



515 38 037  
山がすみ 石目11cm井  
D-11 H-6.2 C-335cc ¥700



515 39 037  
金華 石目11cm井  
D-11 H-6.2 C-335cc ¥700



515 24 037  
銀河 石目11cm井  
D-11 H-6.2 C-335cc ¥700



515 21 037  
東風 石目11cm井  
D-11 H-6.2 C-335cc ¥700



515 71 037  
瑞緑 石目11cm井  
D-11 H-6.2 C-335cc ¥700



515 23 037  
黒錫 石目11cm井  
D-11 H-6.2 C-335cc ¥750



515 53 037  
幾重 石目11cm井  
D-11 H-6.2 C-335cc ¥800



515 50 037  
八雲 石目11cm井  
D-11 H-6.2 C-335cc ¥800



515 82 037  
刷毛時雨 石目11cm井  
D-11 H-6.2 C-335cc ¥700



515 32 037  
吹雪 石目11cm井  
D-11 H-6.2 C-335cc ¥700

## リップル碗 大



531 94 069  
花の舞 リップル碗 大  
D-13.5 H-7.6  
C-515cc ¥1,000



531 84 069  
波の舞 リップル碗 大  
D-13.5 H-7.6  
C-515cc ¥1,000



531 74 069  
風の舞 リップル碗 大  
D-13.5 H-7.6  
C-515cc ¥1,000



531 34 069  
雪の舞 リップル碗 大  
D-13.5 H-7.6  
C-515cc ¥1,000



531 39 069  
金華 リップル碗 大  
D-13.5 H-7.6  
C-515cc ¥1,000

# 飯碗

## 飯碗・茶碗



569 11 028  
風砂 12cm飯碗  
D-12 H-6.4  
C-370cc ¥1,400



569 81 028  
氷華 12cm飯碗  
D-12 H-6.4  
C-370cc ¥1,400



569 21 028  
穂波 12cm飯碗  
D-12 H-6.4  
C-370cc ¥1,400



569 82 028  
蒼雫 12cm飯碗  
D-12 H-6.4  
C-370cc ¥1,400



569 42 028  
紅月 12cm飯碗  
D-12 H-6.4  
C-370cc ¥1,400



569 00 028  
白虎 12cm飯碗  
D-12 H-6.4  
C-370cc ¥1,300



569 41 028  
朱雀 12cm飯碗  
D-12 H-6.4  
C-370cc ¥1,300



538 00 020  
白涼 飯碗  
D-11 H-5.9  
C-320cc ¥1,200



538 71 020  
静寂 飯碗  
D-11 H-5.9  
C-320cc ¥1,200



538 31 020  
漆黒 飯碗  
D-11 H-5.9  
C-320cc ¥1,200



545 26 030  
ローゼ 飯碗  
D-11.8 H-6.4  
C-320cc ¥900



545 27 030  
若草 飯碗  
D-11.8 H-6.4  
C-320cc ¥900



545 88 030  
月の香 飯碗  
D-11.8 H-6.4  
C-320cc ¥900



567 81 133  
藍七宝 飯碗  
D-12.3 H-6.5  
C-380cc ¥1,300



567 82 133  
藍波花 飯碗  
D-12.3 H-6.5  
C-380cc ¥1,300



567 83 133  
藍格子 飯碗  
D-12.3 H-6.5  
C-380cc ¥1,300



567 84 133  
藍花 飯碗  
D-12.3 H-6.5  
C-380cc ¥1,300



530 31 030  
黒洋 リップル茶碗  
D-11.4 H-6.3  
C-340cc ¥850



530 79 030  
銀彩ブルー リップル茶碗  
D-11.4 H-6.3  
C-340cc ¥850



530 94 030  
花の舞 リップル茶碗  
D-11.4 H-6.3  
C-340cc ¥900



530 84 030  
波の舞 リップル茶碗  
D-11.4 H-6.3  
C-340cc ¥900



530 74 030  
風の舞 リップル茶碗  
D-11.4 H-6.3  
C-340cc ¥900



530 34 030  
雪の舞 リップル茶碗  
D-11.4 H-6.3  
C-340cc ¥900



530 81 030  
藍日傘 リップル茶碗  
D-11.4 H-6.3  
C-340cc ¥850

## 飯器



510 27 035  
益子ツタ 飯器  
D-13 H-7.8 C-595cc ¥950



510 77 035  
グリーン志野 飯器  
D-13 H-7.8 C-595cc ¥950



510 61 035  
美濃伊賀 飯器  
D-13 H-7.8 C-595cc ¥950



510 93 035  
錦天目 飯器  
D-13 H-7.8 C-595cc ¥950



510 08 035  
タイスキ 飯器  
D-13 H-7.8 C-595cc ¥1,000

## ころころ碗



510 01 050  
ねーじゅ ころころ碗  
D-10.6 H-7  
C-345cc ¥850



510 31 050  
黒洋 ころころ碗  
D-10.6 H-7  
C-345cc ¥850



510 38 050  
山がすみ ころころ碗  
D-10.6 H-7  
C-345cc ¥850



510 79 050  
銀彩ブルー ころころ碗  
D-10.6 H-7  
C-345cc ¥850



510 35 050  
志野化粧 ころころ碗  
D-10.6 H-7  
C-345cc ¥850



510 66 050  
白露 ころころ碗  
D-10.6 H-7  
C-345cc ¥850



## 鯛茶 身



510 33 031  
天目 鯛茶 身  
D-15.1 H-6.7  
C-500cc ¥900



510 68 031  
錆丸紋 鯛茶 身  
D-15.1 H-6.7  
C-500cc ¥900



510 86 031  
青オリベスキ 鯛茶 身  
D-15.1 H-6.7  
C-500cc ¥900



510 27 031  
益子ツタ 鯛茶 身  
D-15.1 H-6.7  
C-500cc ¥900



510 26 031  
益子幸梅 鯛茶 身  
D-15.1 H-6.7  
C-500cc ¥900



510 06 031  
茶色唐草 鯛茶 身  
D-15.1 H-6.7  
C-500cc ¥900



510 77 031  
グリーン志野 鯛茶 身  
D-15.1 H-6.7  
C-500cc ¥900



510 61 031  
美濃伊賀 鯛茶 身  
D-15.1 H-6.7  
C-500cc ¥900



510 93 031  
錦天目 鯛茶 身  
D-15.1 H-6.7  
C-500cc ¥900



510 29 031  
点一引 鯛茶 身  
D-15.1 H-6.7  
C-500cc ¥900

## 串皿

### 串皿 小



516 20 012  
新粉引 串皿 小  
L-16.8 S-11.1 H-2 ¥1,200



516 31 012  
星空 串皿 小  
L-16.8 S-11.1 H-2 ¥1,200



516 38 012  
山がすみ 串皿 小  
L-16.8 S-11.1 H-2 ¥1,200



516 36 012  
新彩雲 串皿 小  
L-16.8 S-11.1 H-2 ¥1,200



516 39 012  
金華 串皿 小  
L-16.8 S-11.1 H-2 ¥1,200

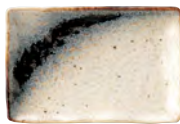

516 24 012  
銀河 串皿 小  
L-16.8 S-11.1 H-2 ¥1,200



516 62 012  
明志野 串皿 小  
L-16.8 S-11.1 H-2 ¥1,200



516 32 012  
吹雪 串皿 小  
L-16.8 S-11.1 H-2 ¥1,200

### 串皿 大



516 20 011  
新粉引 串皿 大  
L-21.4 S-13.5 H-2.1 ¥1,500



516 31 011  
星空 串皿 大  
L-21.4 S-13.5 H-2.1 ¥1,500



516 38 011  
山がすみ 串皿 大  
L-21.4 S-13.5 H-2.1 ¥1,500



516 36 011  
新彩雲 串皿 大  
L-21.4 S-13.5 H-2.1 ¥1,500



516 39 011  
金華 串皿 大  
L-21.4 S-13.5 H-2.1 ¥1,500

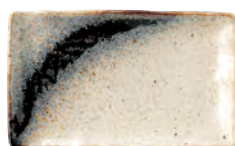

516 24 011  
銀河 串皿 大  
L-21.4 S-13.5 H-2.1 ¥1,500



516 62 011  
明志野 串皿 大  
L-21.4 S-13.5 H-2.1 ¥1,500



516 32 011  
吹雪 串皿 大  
L-21.4 S-13.5 H-2.1 ¥1,500

## 珍味・小鉢



■銀杏 黄小鉢 ■花笑み 黄緑7.5cmボウル ■紅葉 赤 浅鉢 ■桔梗 白小鉢 小

## 小鉢



563 00 084  
紅葉 白小鉢  
D-7.9 H-2.9 ¥850  
松花堂 9,11 仕切り対応



563 40 084  
紅葉 赤小鉢  
D-7.9 H-2.9 ¥900  
松花堂 9,11 仕切り対応



563 50 084  
紅葉 橙小鉢  
D-7.9 H-2.9 ¥900  
松花堂 9,11 仕切り対応



563 60 084  
紅葉 黄小鉢  
D-7.9 H-2.9 ¥900  
松花堂 9,11 仕切り対応



564 00 002  
八角 白小鉢  
D-7.8 H-3.3 ¥800  
松花堂 9,11 仕切り対応



564 65 002  
八角 黄小鉢  
D-7.8 H-3.3 ¥900  
松花堂 9,11 仕切り対応



563 60 086  
銀杏 黄小鉢  
L-11.1 S-10.2 H-3.2 ¥1,100  
松花堂 3,4,6,11 仕切り対応



563 00 005  
桔梗 白小鉢 小  
D-7.3 H-3.4 ¥800  
松花堂 9,11 仕切り対応



563 88 005  
桔梗 紫小鉢 小  
D-7.3 H-3.4 ¥900  
松花堂 9,11 仕切り対応



564 00 042  
桜雲 白小鉢  
D-9.7 H-3.9 ¥1,000  
松花堂 3,4,6,11 仕切り対応



564 45 042  
桜雲 ピンク小鉢  
D-9.7 H-3.9 ¥1,100  
松花堂 3,4,6,11 仕切り対応



564 88 042  
桜雲 紫小鉢  
D-9.7 H-3.9 ¥1,100  
松花堂 3,4,6,11 仕切り対応



563 00 024  
桜 白小鉢  
D-7.4 H-2.9 ¥800  
松花堂 9,11 仕切り対応



563 45 024  
桜 桃色小鉢  
D-7.4 H-2.9 ¥900  
松花堂 9,11 仕切り対応

## 深皿



563 00 041  
椿 白深皿 大  
D-13.3 H-3.3 ¥1,100



563 00 042  
椿 白深皿 小  
D-11.2 H-3.4 ¥1,000  
松花堂 3,4,6,11 仕切り対応



563 40 041  
椿 赤深皿 大  
D-13.3 H-3.3 ¥1,400



563 40 042  
椿 赤深皿 小  
D-11.2 H-3.4 ¥1,300  
松花堂 3,4,6,11 仕切り対応



## 浅鉢



563 00 081  
紅葉 白 浅鉢  
D-12.1 H-3.2 ¥1,100  
松花堂 3,4,6,11 仕切り対応



563 40 081  
紅葉 赤 浅鉢  
D-12.1 H-3.2 ¥1,200  
松花堂 3,4,6,11 仕切り対応



563 50 081  
紅葉 橙 浅鉢  
D-12.1 H-3.2 ¥1,200  
松花堂 3,4,6,11 仕切り対応



563 60 081  
紅葉 黄 浅鉢  
D-12.1 H-3.2 ¥1,200  
松花堂 3,4,6,11 仕切り対応



563 80 090  
朝顔 浅鉢  
D-11 H-3.5 ¥1,100  
松花堂 3,4,6,11 仕切り対応



563 00 021  
桜 白 浅鉢  
D-11.4 H-3.4 ¥1,000  
松花堂 3,4,6,11 仕切り対応



563 45 021  
桜 桃色 浅鉢  
D-11.4 H-3.4 ¥1,100  
松花堂 3,4,6,11 仕切り対応



563 00 065  
花芙蓉 白 浅鉢  
D-10.3 H-3.4 ¥1,000  
松花堂 3,4,6,11 仕切り対応



563 81 065  
花芙蓉 水色 浅鉢  
D-10.3 H-3.4 ¥1,100  
松花堂 3,4,6,11 仕切り対応



560 80 036  
花笑み 青白 13.5cm浅鉢  
D-13.4 H-4.2 ¥1,300



563 00 001  
桔梗 白 浅鉢 大  
D-11.1 H-3.5 ¥1,000  
松花堂 3,4,6,11 仕切り対応



563 00 002  
桔梗 白 浅鉢 小  
D-10.5 H-3.5 ¥900  
松花堂 3,4,6,11 仕切り対応



563 88 001  
桔梗 紫 浅鉢 大  
D-11.1 H-3.5 ¥1,100  
松花堂 3,4,6,11 仕切り対応



563 88 002  
桔梗 紫 浅鉢 小  
D-10.5 H-3.5 ¥1,000  
松花堂 3,4,6,11 仕切り対応

## 小皿



563 00 031  
木の葉 白 小皿  
L-11.9 S-10 H-2.7 ¥1,000  
松花堂 3,4,6,11 仕切り対応



563 75 031  
木の葉 黄緑 小皿  
L-11.9 S-10 H-2.7 ¥1,100  
松花堂 3,4,6,11 仕切り対応



563 00 022  
桜 白 小皿  
D-12.5 H-2.7 ¥1,000



563 45 022  
桜 桃色 小皿  
D-12.5 H-2.7 ¥1,100



563 00 012  
蓮 白 小皿  
D-11.4 H-2.4 ¥1,000  
松花堂 3,4,6,11 仕切り対応



563 88 012  
蓮 紫 小皿  
D-11.4 H-2.4 ¥1,100  
松花堂 3,4,6,11 仕切り対応



590 00 015  
白 11cm/ハート皿  
L-11.3 S-11 H-3.3 ¥750  
松花堂 3,4,6,11 仕切り対応



590 00 017  
白 7cm/ハート皿  
L-7.2 S-7.2 H-2.1 ¥650  
松花堂 9,11 仕切り対応



509 00 098  
フレスコ ナッツ小皿  
L-8.9 S-7.8 H-2.1 ¥600

## ボウル



560 00 023  
花笑み 白 10.5cmボウル  
D-10.3 H-3.8 ¥1,100  
松花堂 3,4,6,11 仕切り対応



560 00 026  
花笑み 白 7.5cmボウル  
D-7.4 H-3.3 ¥850  
松花堂 9,11 仕切り対応



560 75 023  
花笑み 黄緑 10.5cmボウル  
D-10.3 H-3.8 ¥1,100  
松花堂 3,4,6,11 仕切り対応



560 75 026  
花笑み 黄緑 7.5cmボウル  
D-7.4 H-3.3 ¥850  
松花堂 9,11 仕切り対応



590 00 000  
白 11cm片口ボウル  
L-11 S-8.2 H-5.7 C-135cc ¥1,300



590 00 001  
白 9.5cm片口ボウル  
L-9.6 S-6.7 H-5.3 C-95cc ¥1,100



509 00 090  
フレスコ 6.5cmスクエアースタックボウル  
D-6.8 H-2.8 ¥900

# 湯呑・フリーカップ

## 湯呑



569 11 071  
風砂 湯呑  
D-7.7 H-8.4  
C-220cc ¥1,100



569 81 071  
氷華 湯呑  
D-7.7 H-8.4  
C-220cc ¥1,100



569 21 071  
穂波 湯呑  
D-7.7 H-8.4  
C-220cc ¥1,100



569 82 071  
蒼雫 湯呑  
D-7.7 H-8.4  
C-220cc ¥1,100



569 42 071  
紅月 湯呑  
D-7.7 H-8.4  
C-220cc ¥1,100



569 00 071  
白虎 湯呑  
D-7.7 H-8.4  
C-220cc ¥1,000



569 41 071  
朱雀 湯呑  
D-7.7 H-8.4  
C-220cc ¥1,000



538 00 021  
白涼 湯呑  
D-7.5 H-7.6  
C-185cc ¥1,000



538 71 021  
静寂 湯呑  
D-7.5 H-7.6  
C-185cc ¥1,000



538 31 021  
漆黒 湯呑  
D-7.5 H-7.6  
C-185cc ¥1,000



545 26 067  
ローゼ 湯呑  
D-7.8 H-6  
C-160cc ¥700



545 27 067  
若草 湯呑  
D-7.8 H-6  
C-160cc ¥700



545 88 067  
月の香 湯呑  
D-7.8 H-6  
C-160cc ¥700

## リップル湯呑



530 94 067  
花の舞 リップル湯呑  
D-7.1 H-8.2 C-195cc ¥850



530 84 067  
波の舞 リップル湯呑  
D-7.1 H-8.2 C-195cc ¥850



530 74 067  
風の舞 リップル湯呑  
D-7.1 H-8.2 C-195cc ¥850



530 34 067  
雪の舞 リップル湯呑  
D-7.1 H-8.2 C-195cc ¥850

## 長湯呑



545 26 068  
ローゼ 長湯呑  
D-6.8 H-8 C-185cc ¥800



545 27 068  
若草 長湯呑  
D-6.8 H-8 C-185cc ¥800



545 88 068  
月の香 長湯呑  
D-6.8 H-8 C-185cc ¥800

## リップルフリーカップ



531 11 075  
渚  
リップルフリーカップ  
D-8.5 H-10.8 C-305cc  
¥950



531 31 075  
黒洋  
リップルフリーカップ  
D-8.5 H-10.8 C-305cc  
¥950



531 79 075  
銀彩ブルー  
リップルフリーカップ  
D-8.5 H-10.8 C-305cc  
¥950



531 64 075  
あけぼの  
リップルフリーカップ  
D-8.5 H-10.8 C-305cc  
¥950



531 28 075  
なごり雪  
リップルフリーカップ  
D-8.5 H-10.8 C-305cc  
¥950



# 薬味

## 薬味皿



※そば猪口と8.5cm 切立薬味皿は  
セット可能です。



500 79 091  
銀彩ブルー 8cm薬味皿  
D-8 H-2.9 ¥550



500 21 091  
東風 8cm薬味皿  
D-8 H-2.9 ¥550



500 35 091  
志野化粧 8cm薬味皿  
D-8 H-2.9 ¥550



500 36 091  
宝天 8cm薬味皿  
D-8 H-2.9 ¥600



500 20 091  
新粉引 8cm薬味皿  
D-8 H-2.9 ¥550



500 77 091  
グリーン志野 8cm薬味皿  
D-8 H-2.9 ¥550



500 61 091  
美濃伊賀 8cm薬味皿  
D-8 H-2.9 ¥550



500 38 091  
山がすみ 8cm薬味皿  
D-8 H-2.9 ¥550



500 39 091  
金華 8cm薬味皿  
D-8 H-2.9 ¥550



500 22 091  
粉引ライン 8cm薬味皿  
D-8 H-2.9 ¥550



500 24 091  
銀河 8cm薬味皿  
D-8 H-2.9 ¥550



500 00 091  
白翔 8cm薬味皿  
D-8 H-2.9 ¥550



510 33 090  
慧星 8.5cm切立薬味皿  
D-8.6 H-1.9 ¥600



510 20 090  
新粉引 8.5cm切立薬味皿  
D-8.6 H-1.9 ¥600



510 39 090  
金華 8.5cm切立薬味皿  
D-8.6 H-1.9 ¥600



510 24 090  
銀河 8.5cm切立薬味皿  
D-8.6 H-1.9 ¥600



510 38 090  
山がすみ  
8.5cm切立薬味皿  
D-8.6 H-1.9 ¥600



510 77 090  
グリーン志野  
8.5cm切立薬味皿  
D-8.6 H-1.9 ¥600



510 61 090  
美濃伊賀  
8.5cm切立薬味皿  
D-8.6 H-1.9 ¥600



510 22 090  
粉引ライン  
8.5cm切立薬味皿  
D-8.6 H-1.9 ¥600



510 07 090  
呉須ライン  
8.5cm切立薬味皿  
D-8.6 H-1.9 ¥600



510 08 090  
青白呉須ライン  
8.5cm切立薬味皿  
D-8.6 H-1.9 ¥600

## スタック2連皿



510 80 002  
青彩 スタック2連皿  
L-11.7 S-7.2 H-2.4  
¥1,200



510 20 002  
新粉引 スタック2連皿  
L-11.7 S-7.2 H-2.4  
¥1,200



510 34 002  
宝天 スタック2連皿  
L-11.7 S-7.2 H-2.4  
¥1,300



510 61 002  
美濃伊賀 スタック2連皿  
L-11.7 S-7.2 H-2.4  
¥1,300



510 38 002  
山がすみ スタック2連皿  
L-11.7 S-7.2 H-2.4  
¥1,300



510 39 002  
金華 スタック2連皿  
L-11.7 S-7.2 H-2.4  
¥1,300



510 24 002  
銀河 スタック2連皿  
L-11.7 S-7.2 H-2.4  
¥1,300



510 21 002  
東風 スタック2連皿  
L-11.7 S-7.2 H-2.4  
¥1,200



510 00 002  
白翔 スタック2連皿  
L-11.7 S-7.2 H-2.4  
¥1,200



スタッキング可

## スタック3連皿



510 80 000 青彩 スタック3連皿  
L-17.7 S-7.3 H-2.5 ¥1,700



510 20 000 新粉引 スタック3連皿  
L-17.7 S-7.3 H-2.5 ¥1,700



510 34 000 宝天 スタック3連皿  
L-17.7 S-7.3 H-2.5 ¥1,700



510 61 000 美濃伊賀 スタック3連皿  
L-17.7 S-7.3 H-2.5 ¥1,700



510 38 000 山がすみ スタック3連皿  
L-17.7 S-7.3 H-2.5 ¥1,700



510 39 000 金華 スタック3連皿  
L-17.7 S-7.3 H-2.5 ¥1,700



510 24 000 銀河 スタック3連皿  
L-17.7 S-7.3 H-2.5 ¥1,700



510 00 000 白翔 スタック3連皿  
L-17.7 S-7.3 H-2.5 ¥1,600



スタッキング可

# そば／徳利・猪口

## 竹製のこ

材質：竹



T81 41 094  
丸 16.5cm [CN]  
D-16.4 ¥600



T81 41 095  
丸 19.5cm [CN]  
D-19.5 ¥650



■竹製のこ 丸19.5cm ■銀河 1合徳利 ■銀河 そば猪口 ■銀河 8.5cm切立薬味皿

## 1合徳利



510 20 082  
新粉引 1合徳利  
D-5.7 W-8.1 H-7.8  
C-175cc ¥1,700



510 77 082  
グリーン志野 1合徳利  
D-5.7 W-8.1 H-7.8  
C-175cc ¥1,700



510 61 082  
美濃伊賀 1合徳利  
D-5.7 W-8.1 H-7.8  
C-175cc ¥1,700



510 38 082  
山がすみ 1合徳利  
D-5.7 W-8.1 H-7.8  
C-175cc ¥1,700



510 39 082  
金華 1合徳利  
D-5.7 W-8.1 H-7.8  
C-175cc ¥1,700



510 22 082  
粉引ライン 1合徳利  
D-5.7 W-8.1 H-7.8  
C-175cc ¥1,700



510 24 082  
銀河 1合徳利  
D-5.7 W-8.1 H-7.8  
C-175cc ¥1,700



510 07 082  
呉須ライン 1合徳利  
D-5.7 W-8.1 H-7.8  
C-175cc ¥1,700



512 88 087  
古青藍 蕎麦徳利  
D-4.5 W-7.2 H-8.5  
C-190cc ¥2,200

## 2合徳利



510 20 081  
新粉引 2合徳利  
D-7.1 W-8.6 H-10.1 C-300cc ¥2,400



510 38 081  
山がすみ 2合徳利  
D-7.1 W-8.6 H-10.1 C-300cc ¥2,400



510 39 081  
金華 2合徳利  
D-7.1 W-8.6 H-10.1 C-300cc ¥2,400



510 22 081  
粉引ライン 2合徳利  
D-7.1 W-8.6 H-10.1 C-300cc ¥2,400



510 24 081  
銀河 2合徳利  
D-7.1 W-8.6 H-10.1 C-300cc ¥2,400



## 蕎麦猪口



512 81 195  
藍七宝 蕎麦猪口  
D-8.6 H-6.7 C-225cc ¥950



512 82 195  
藍浪花 蕎麦猪口  
D-8.6 H-6.7 C-225cc ¥950



512 84 195  
藍花 蕎麦猪口  
D-8.6 H-6.7 C-225cc ¥950



512 83 195  
藍格子 蕎麦猪口  
D-8.6 H-6.7 C-225cc ¥950



511 33 095  
彗星 そば猪口  
D-8.3 H-6.1 C-185cc ¥700



511 20 095  
新粉引 そば猪口  
D-8.3 H-6.1 C-185cc ¥700



511 77 095  
グリーン志野 そば猪口  
D-8.3 H-6.1 C-185cc ¥700



511 61 095  
美濃伊賀 そば猪口  
D-8.3 H-6.1 C-185cc ¥700



511 38 095  
山がすみ そば猪口  
D-8.3 H-6.1 C-185cc ¥700



511 39 095  
金華 そば猪口  
D-8.3 H-6.1 C-185cc ¥700



511 22 095  
粉引ライン そば猪口  
D-8.3 H-6.1 C-185cc ¥700



511 24 095  
銀河 そば猪口  
D-8.3 H-6.1 C-185cc ¥700



511 21 095  
東風 そば猪口  
D-8.3 H-6.1 C-185cc ¥700



545 26 095  
ローゼ そば猪口  
D-8.8 H-6.4 C-210cc ¥700



545 27 095  
若草 そば猪口  
D-8.8 H-6.4 C-210cc ¥700



545 88 095  
月の香 そば猪口  
D-8.8 H-6.4 C-210cc ¥700

## 切立そば猪口



511 84 094  
染付雲 切立そば猪口  
D-8.4 H-5.9 C-180cc ¥700



511 07 094  
呉須ライン 切立そば猪口  
D-8.4 H-5.9 C-180cc ¥700



511 09 094  
豆しぼり 切立そば猪口  
D-8.4 H-5.9 C-180cc ¥700



511 76 094  
やっこ 切立そば猪口  
D-8.4 H-5.9 C-180cc ¥700



511 45 094  
さくら 切立そば猪口  
D-8.4 H-5.9 C-180cc ¥700



511 89 094  
染付十草 切立そば猪口  
D-8.4 H-5.9 C-180cc ¥700



511 17 094  
唐草 切立そば猪口  
D-8.4 H-5.9 C-180cc ¥700



511 73 094  
ストライプ 切立そば猪口  
D-8.4 H-5.9 C-180cc ¥700



511 08 094  
水輪 切立そば猪口  
D-8.4 H-5.9 C-180cc ¥700



511 72 094  
松竹梅 切立そば猪口  
D-8.4 H-5.9 C-180cc ¥700



511 71 094  
網 切立そば猪口  
D-8.4 H-5.9 C-180cc ¥700



511 80 094  
流水 切立そば猪口  
D-8.4 H-5.9 C-180cc ¥700



511 78 094  
タコ唐草 切立そば猪口  
D-8.4 H-5.9 C-180cc ¥700



511 79 094  
めだか 切立そば猪口  
D-8.4 H-5.9 C-180cc ¥700



511 70 094  
格子 切立そば猪口  
D-8.4 H-5.9 C-180cc ¥700

# 抹茶碗



■雪花 抹茶碗



515 41 035  
雪花 抹茶碗  
D-13 H-7.5 C-590cc  
¥1,500



515 43 035  
墨飾 抹茶碗  
D-13 H-7.5 C-590cc  
¥1,500



515 46 035  
秋水 抹茶碗  
D-13 H-7.5 C-590cc  
¥1,500



515 47 035  
翠雨 抹茶碗  
D-13 H-7.5 C-590cc  
¥1,500



515 49 035  
橘花 抹茶碗  
D-13 H-7.5 C-590cc  
¥1,500



## かすみ



561 00 082  
白 1合德利  
D-3.1 W-6.9 H-12 C-165cc  
¥2,200



561 80 082  
青白 1合德利  
D-3.1 W-6.9 H-12 C-165cc  
¥2,200



561 70 082  
山藍 1合德利  
D-3.1 W-6.9 H-12 C-165cc  
¥2,200



561 71 082  
緑 1合德利  
D-3.1 W-6.9 H-12 C-165cc  
¥2,200



561 30 082  
黒 1合德利  
D-3.1 W-6.9 H-12 C-165cc  
¥2,200



561 45 082  
さくら 1合德利  
D-3.1 W-6.9 H-12 C-165cc  
¥2,200



561 65 082  
黄 1合德利  
D-3.1 W-6.9 H-12 C-165cc  
¥2,200



561 00 056  
白 ぐい呑み  
D-5.5 H-4  
C-40cc ¥800



561 80 056  
青白 ぐい呑み  
D-5.5 H-4  
C-40cc ¥800



561 70 056  
山藍 ぐい呑み  
D-5.5 H-4  
C-40cc ¥800



561 71 056  
緑 ぐい呑み  
D-5.5 H-4  
C-40cc ¥800



561 30 056  
黒 ぐい呑み  
D-5.5 H-4  
C-40cc ¥800



561 45 056  
さくら ぐい呑み  
D-5.5 H-4  
C-40cc ¥800



561 65 056  
黄 ぐい呑み  
D-5.5 H-4  
C-40cc ¥800

## 白涼

## 静寂

## 漆黒



538 00 082  
1合德利  
D-3.5 W-6.9 H-11.8 C-185cc ¥1,900



538 71 082  
1合德利  
D-3.5 W-6.9 H-11.8 C-185cc ¥1,900



538 31 082  
1合德利  
D-3.5 W-6.9 H-11.8 C-185cc ¥1,900



538 00 010  
盃  
D-5.9 H-3.5 C-50cc ¥800



538 71 010  
盃  
D-5.9 H-3.5 C-50cc ¥800



538 31 010  
盃  
D-5.9 H-3.5 C-50cc ¥800

# レンゲ・スプーン



501 00 090 白翔 レンゲ  
L-13.8 S-4.6 H-4.8 ¥550

501 00 095 白翔 レンゲ台  
L-9.3 S-5.6 H-2.2 ¥650



501 20 090 新粉引 レンゲ  
L-13.8 S-4.6 H-4.8 ¥650



501 30 090 黒 レンゲ  
L-13.8 S-4.6 H-4.8 ¥650



501 40 090 赤 レンゲ  
L-13.8 S-4.6 H-4.8 ¥800

強化磁器



501 00 096 白 ストップレンゲ  
L-14.2 S-4.4 H-4.2 ¥800



501 20 096 新粉引 ストップレンゲ  
L-14.2 S-4.4 H-4.2 ¥950



501 30 096 黒 ストップレンゲ  
L-14.2 S-4.4 H-4.2 ¥950



501 40 096 赤 ストップレンゲ  
L-14.2 S-4.4 H-4.2 ¥1,200



501 00 091 白 フックレンゲ  
L-15.2 S-4.9 H-5.7 ¥700



501 20 091 新粉引 フックレンゲ  
L-15.2 S-4.9 H-5.7 ¥800



501 30 091 黒 フックレンゲ  
L-15.2 S-4.9 H-5.7 ¥800



501 40 091 赤 フックレンゲ  
L-15.2 S-4.9 H-5.7 ¥1,100



501 00 098  
白 雑炊ロングスプーン  
L-16.3 S-4.4 H-7.6 ¥800



501 20 098  
新粉引 雑炊ロングスプーン  
L-16.3 S-4.4 H-7.6 ¥950



501 30 098  
黒 雑炊ロングスプーン  
L-16.3 S-4.4 H-7.6 ¥950



501 40 098  
赤 雑炊ロングスプーン  
L-16.3 S-4.4 H-7.6 ¥1,200



501 00 087  
白 ディナースプーン  
L-16.9 S-3.1 H-6  
¥950



501 30 087  
黒 ディナースプーン  
L-16.9 S-3.1 H-6  
¥1,100



501 40 087  
赤 ディナースプーン  
L-16.9 S-3.1 H-6  
¥1,300



501 00 088  
白 デザートスプーン  
L-14.1 S-2.4 H-4.5  
¥650



501 30 088  
黒 デザートスプーン  
L-14.1 S-2.4 H-4.5  
¥800



501 40 088  
赤 デザートスプーン  
L-14.1 S-2.4 H-4.5  
¥900



501 00 086  
白 ハンディースプーン  
L-16.7 S-3.3 H-7  
¥1,200



501 30 086  
黒 ハンディースプーン  
L-16.7 S-3.3 H-7  
¥1,300



501 40 086  
赤 ハンディースプーン  
L-16.7 S-3.3 H-7  
¥1,600





薄くて細い、食べやすいサイズになっています。



■白ハンディースプーン

強化磁器



501 00 094  
白 スープスプーン 小  
L-14.6 S-4.3 H-6.1 ¥800



501 20 094  
新粉引 スープスプーン 小  
L-14.6 S-4.3 H-6.1 ¥950



501 30 094  
黒 スープスプーン 小  
L-14.6 S-4.3 H-6.1 ¥950



501 40 094  
赤 スープスプーン 小  
L-14.6 S-4.3 H-6.1 ¥1,200



501 00 092  
白 スープスプーン 大  
L-20.4 S-5.3 H-8.5 ¥1,400



501 20 092  
新粉引 スープスプーン 大  
L-20.4 S-5.3 H-8.5 ¥1,500



501 30 092  
黒 スープスプーン 大  
L-20.4 S-5.3 H-8.5 ¥1,600



501 40 092  
赤 スープスプーン 大  
L-20.4 S-5.3 H-8.5 ¥1,800



501 00 099  
白 リゾットスプーン  
L-17 S-4 H-7 ¥900



501 20 099  
新粉引 リゾットスプーン  
L-17 S-4 H-7 ¥1,100



501 30 099  
黒 リゾットスプーン  
L-17 S-4 H-7 ¥1,100



501 40 099  
赤 リゾットスプーン  
L-17 S-4 H-7 ¥1,300

# 箸置き

## 紅葉 もみじ



564 00 063  
白 箸置き  
D-3.7 H-1 ¥550



564 40 063  
赤 箸置き  
D-3.7 H-1 ¥550



564 50 063  
橙 箸置き  
D-3.7 H-1 ¥550



564 65 063  
黄 箸置き  
D-3.7 H-1 ¥550



564 65 061  
黄 箸置き  
L-3.9 S-3.5 H-1 ¥550

## 銀杏 いちよう

## 藍七宝 あいしっぽう

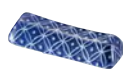

564 81 158  
箸置き  
L-5.8 S-2.1 H-1.1 ¥650

## 藍花 あいはな



564 84 158  
箸置き  
L-5.8 S-2.1 H-1.1 ¥650

## 青海波 せいかいは



564 84 057  
青 扇 箸置き  
L-5.5 S-1.7 H-0.9 ¥600



564 84 058  
青 京枕 箸置き  
L-5.8 S-2.1 H-1.1 ¥600

## 矢絰 やがすり



564 85 057  
青 扇 箸置き  
L-5.5 S-1.7 H-0.9 ¥600



564 45 057  
赤 扇 箸置き  
L-5.5 S-1.7 H-0.9 ¥600



564 75 057  
緑 扇 箸置き  
L-5.5 S-1.7 H-0.9 ¥600

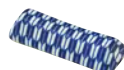

564 85 058  
青 京枕 箸置き  
L-5.8 S-2.1 H-1.1 ¥600



564 45 058  
赤 京枕 箸置き  
L-5.8 S-2.1 H-1.1 ¥600

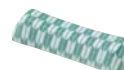

564 75 058  
緑 京枕 箸置き  
L-5.8 S-2.1 H-1.1 ¥600

## 細縞 ほそしま



564 81 057  
青 扇 箸置き  
L-5.5 S-1.7 H-0.9 ¥600



564 48 057  
赤 扇 箸置き  
L-5.5 S-1.7 H-0.9 ¥600



564 78 057  
緑 扇 箸置き  
L-5.5 S-1.7 H-0.9 ¥600



564 81 058  
青 京枕 箸置き  
L-5.8 S-2.1 H-1.1 ¥600



564 48 058  
赤 京枕 箸置き  
L-5.8 S-2.1 H-1.1 ¥600

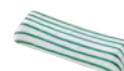

564 78 058  
緑 京枕 箸置き  
L-5.8 S-2.1 H-1.1 ¥600



## 帯組み おびぐみ



564 00 050 白 箸置き  
D-3.8 H-1 ¥550



564 80 050 青白 箸置き  
D-3.8 H-1 ¥550



564 71 050 織部 箸置き  
D-3.8 H-1 ¥550



564 30 050 黒 箸置き  
D-3.8 H-1 ¥550



564 63 050 飴 箸置き  
D-3.8 H-1 ¥550

## 千代結び ちよむすび



564 00 051 白 箸置き  
L-4.7 S-3.9 H-1.1 ¥550



564 80 051 青白 箸置き  
L-4.7 S-3.9 H-1.1 ¥550



564 71 051 織部 箸置き  
L-4.7 S-3.9 H-1.1 ¥550



564 30 051 黒 箸置き  
L-4.7 S-3.9 H-1.1 ¥550



564 63 051 飴 箸置き  
L-4.7 S-3.9 H-1.1 ¥550



564 81 051 ブルー 箸置き  
L-4.7 S-3.9 H-1.1 ¥550



564 45 051 ピンク 箸置き  
L-4.7 S-3.9 H-1.1 ¥550



564 65 051 イエロー 箸置き  
L-4.7 S-3.9 H-1.1 ¥550



564 70 051 グリーン 箸置き  
L-4.7 S-3.9 H-1.1 ¥550

## 花衣 はなごろも



564 00 052 白 箸置き  
D-3.8 H-1 ¥550



564 80 052 青白 箸置き  
D-3.8 H-1 ¥550



564 71 052 織部 箸置き  
D-3.8 H-1 ¥550



564 30 052 黒 箸置き  
D-3.8 H-1 ¥550



564 63 052 飴 箸置き  
D-3.8 H-1 ¥550



564 81 052 ブルー 箸置き  
D-3.8 H-1 ¥550



564 45 052 ピンク 箸置き  
D-3.8 H-1 ¥550



564 65 052 イエロー 箸置き  
D-3.8 H-1 ¥550



564 70 052 グリーン 箸置き  
D-3.8 H-1 ¥550

## 福重ね ふくがさね



564 00 053 白 箸置き  
L-5.4 S-1.9 H-1.3 ¥550



564 80 053 青白 箸置き  
L-5.4 S-1.9 H-1.3 ¥550

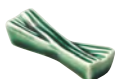

564 71 053 織部 箸置き  
L-5.4 S-1.9 H-1.3 ¥550



564 30 053 黒 箸置き  
L-5.4 S-1.9 H-1.3 ¥550



564 63 053 飴 箸置き  
L-5.4 S-1.9 H-1.3 ¥550

## 寿山 ことぶきやま



522 00 008 白 箸置き  
L-5.6 S-1.9 H-1.3 ¥550



522 80 008 青白 箸置き  
L-5.6 S-1.9 H-1.3 ¥550



522 71 008 織部 箸置き  
L-5.6 S-1.9 H-1.3 ¥550



522 30 008 黒 箸置き  
L-5.6 S-1.9 H-1.3 ¥550

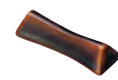

522 63 008 飴 箸置き  
L-5.6 S-1.9 H-1.3 ¥550

## テーブル小物



■手毬 蓋付き珍味 ■手毬 醤油さし/受皿 ■手毬 からし入れ ■手毬 ようじ入れ ■からしスプーン

### 手毬 てまり



589 04 001 醤油さし [CN]  
L-9.8 S-6.8 H-7 C-140cc ¥2,500  
589 04 003 受皿 [CN]  
D-9.2 H-1.9 ¥1,100



589 04 004  
ようじ入れ [CN]  
D-4.1 W-5.9 H-5 C-70cc ¥1,300



589 04 005  
からし入れ [CN]  
D-5.2 W-6.7 H-4.1 C-50cc ¥1,600



589 04 086  
蓋付き珍味 [CN]  
D-6 H-4.2 ¥1,900

### 蔦格子 つたこうし



589 07 001 醤油さし [CN]  
L-9.8 S-6.8 H-7 C-140cc ¥2,500  
589 07 003 受皿 [CN]  
D-9.2 H-1.9 ¥1,100



589 07 004  
ようじ入れ [CN]  
D-4.1 W-5.9 H-5 C-70cc ¥1,300



589 07 005  
からし入れ [CN]  
D-5.2 W-6.7 H-4.1 C-50cc ¥1,600



589 07 086  
蓋付き珍味 [CN]  
D-6 H-4.2 ¥1,900

### 青唐草 あおからくさ



589 08 001 醤油さし [CN]  
L-9.8 S-6.8 H-7 C-140cc ¥2,500  
589 08 003 受皿 [CN]  
D-9.2 H-1.9 ¥1,100



589 08 004  
ようじ入れ [CN]  
D-4.1 W-5.9 H-5 C-70cc ¥1,300



589 08 005  
からし入れ [CN]  
D-5.2 W-6.7 H-4.1 C-50cc ¥1,600



589 08 086  
蓋付き珍味 [CN]  
D-6 H-4.2 ¥1,900





■青唐草 ようじ入れ ■青唐草 からし入れ ■からしスプーン ■青唐草 醤油さし/受皿

## 流水 りゅうすい



589 80 001 醤油さし [CN]  
L-9.8 S-6.8 H-7 C-140cc ¥2,500  
589 80 003 受皿 [CN]  
D-9.2 H-1.9 ¥1,100



589 80 004  
ようじ入れ [CN]  
D-4.1 W-5.9 H-5 C-70cc ¥1,300



589 80 005  
からし入れ [CN]  
D-5.2 W-6.7 H-4.1 C-50cc ¥1,600



589 80 086  
蓋付き珍味 [CN]  
D-6 H-4.2 ¥1,900

## 風ぐるま かざぐるま



589 24 001 醤油さし [CN]  
L-9.8 S-6.8 H-7 C-140cc ¥2,500  
589 24 003 受皿 [CN]  
D-9.2 H-1.9 ¥1,100



589 24 004  
ようじ入れ [CN]  
D-4.1 W-5.9 H-5 C-70cc ¥1,300



589 24 005  
からし入れ [CN]  
D-5.2 W-6.7 H-4.1 C-50cc ¥1,600



589 24 086  
蓋付き珍味 [CN]  
D-6 H-4.2 ¥1,900

## 錦十草 にしきとくさ



589 06 001 醤油さし [CN]  
L-9.8 S-6.8 H-7 C-140cc ¥2,500  
589 06 003 受皿 [CN]  
D-9.2 H-1.9 ¥1,100



589 06 004  
ようじ入れ [CN]  
D-4.1 W-5.9 H-5 C-70cc ¥1,300



589 06 005  
からし入れ [CN]  
D-5.2 W-6.7 H-4.1 C-50cc ¥1,600



589 06 086  
蓋付き珍味 [CN]  
D-6 H-4.2 ¥1,900



# 鍋

ステンレス製のIHプレート・陶板セットの取り付けができます。



■彗星 石目9号鍋 ■彗星 石目深口香水 ■彗星 13cmボウル ■彗星 石目19.5cm皿 ■木製 杓子



## 金華

きん か



511 39 010	団らん10号鍋	L-34.9 S-30.3 H-18.5 C-3,900cc	¥15,300
511 39 009	団らん9号鍋	L-32.4 S-28 H-17 C-3,010cc	¥10,800
511 39 008	団らん8号鍋	L-28.5 S-25.4 H-15.4 C-2,580cc	¥8,900
511 39 007	団らん7号鍋	L-25.6 S-22.6 H-12.6 C-1,525cc	¥6,600
511 39 006	団らん6号鍋	L-22.3 S-19.4 H-11.5 C-1,070cc	¥5,000

I H対応

511 39 080	¥18,300
511 39 079	¥13,800
511 39 078	¥11,900
511 39 077	¥9,200
511 39 076	¥7,500



510 39 086 新香水  
L-13.2 S-12.4 H-4.5 ¥900



515 39 083 石目3品盛  
L-21 S-8 H-2.8 ¥1,700



515 39 084 石目2品盛  
L-13.6 S-7.9 H-2.8 ¥1,300

## 明志野

あき し の



511 62 010	団らん10号鍋	L-34.9 S-30.3 H-18.5 C-3,900cc	¥15,300
511 62 009	団らん9号鍋	L-32.4 S-28 H-17 C-3,010cc	¥10,800
511 62 008	団らん8号鍋	L-28.5 S-25.4 H-15.4 C-2,580cc	¥8,900
511 62 007	団らん7号鍋	L-25.6 S-22.6 H-12.6 C-1,525cc	¥6,600
511 62 006	団らん6号鍋	L-22.3 S-19.4 H-11.5 C-1,070cc	¥5,000

I H対応

511 62 080	¥18,300
511 62 079	¥13,800
511 62 078	¥11,900
511 62 077	¥9,200
511 62 076	¥7,500

## 山がすみ

やま



510 38 086 新香水  
L-13.2 S-12.4 H-4.5 ¥900

511 38 010	団らん10号鍋	L-34.9 S-30.3 H-18.5 C-3,900cc	¥15,300
511 38 009	団らん9号鍋	L-32.4 S-28 H-17 C-3,010cc	¥10,800
511 38 008	団らん8号鍋	L-28.5 S-25.4 H-15.4 C-2,580cc	¥8,900
511 38 007	団らん7号鍋	L-25.6 S-22.6 H-12.6 C-1,525cc	¥6,600
511 38 006	団らん6号鍋	L-22.3 S-19.4 H-11.5 C-1,070cc	¥5,000

I H対応

511 38 080	¥18,300
511 38 079	¥13,800
511 38 078	¥11,900
511 38 077	¥9,200
511 38 076	¥7,500

## 朽葉

くち は



511 36 010	団らん10号鍋	L-34.9 S-30.3 H-18.5 C-3,900cc	¥15,300
511 36 009	団らん9号鍋	L-32.4 S-28 H-17 C-3,010cc	¥10,800
511 36 008	団らん8号鍋	L-28.5 S-25.4 H-15.4 C-2,580cc	¥8,900
511 36 007	団らん7号鍋	L-25.6 S-22.6 H-12.6 C-1,525cc	¥6,600
511 36 006	団らん6号鍋	L-22.3 S-19.4 H-11.5 C-1,070cc	¥5,000

I H対応

511 36 080	¥18,300
511 36 079	¥13,800
511 36 078	¥11,900
511 36 077	¥9,200
511 36 076	¥7,500

## 彗星

すい せい



516 33 001 石目深口香水  
L-14.3 S-12.4 H-6 ¥950

512 33 010	石目10号鍋	L-34.9 S-30.3 H-18.7 C-3,900cc	¥15,300
512 33 009	石目9号鍋	L-32.4 S-28 H-16.8 C-3,010cc	¥10,800
512 33 008	石目8号鍋	L-28.5 S-25.4 H-15.6 C-2,540cc	¥8,900
512 33 007	石目7号鍋	L-25.6 S-22.6 H-13.2 C-1,525cc	¥6,600
512 33 006	石目6号鍋	L-22.3 S-19.4 H-11.4 C-1,070cc	¥5,000

I H対応

512 33 080	¥18,300
512 33 079	¥13,800
512 33 078	¥11,900
512 33 077	¥9,200
512 33 076	¥7,500

## 銀河

ぎん が



516 24 001 石目深口香水  
L-14.3 S-12.4 H-6 ¥900

512 24 010	石目10号鍋	L-34.9 S-30.3 H-18.7 C-3,900cc	¥15,300
512 24 009	石目9号鍋	L-32.4 S-28 H-16.8 C-3,010cc	¥10,800
512 24 008	石目8号鍋	L-28.5 S-25.4 H-15.6 C-2,540cc	¥8,900
512 24 007	石目7号鍋	L-25.6 S-22.6 H-13.2 C-1,525cc	¥6,600
512 24 006	石目6号鍋	L-22.3 S-19.4 H-11.4 C-1,070cc	¥5,000

I H対応

512 24 080	¥18,300
512 24 079	¥13,800
512 24 078	¥11,900
512 24 077	¥9,200
512 24 076	¥7,500

## 東風

こ ち



512 21 010	石目10号鍋	L-34.9 S-30.3 H-18.7 C-3,900cc	¥15,300
512 21 009	石目9号鍋	L-32.4 S-28 H-16.8 C-3,010cc	¥10,800
512 21 008	石目8号鍋	L-28.5 S-25.4 H-15.6 C-2,540cc	¥8,900
512 21 007	石目7号鍋	L-25.6 S-22.6 H-13.2 C-1,525cc	¥6,600
512 21 006	石目6号鍋	L-22.3 S-19.4 H-11.4 C-1,070cc	¥5,000

I H対応

512 21 080	¥18,300
512 21 079	¥13,800
512 21 078	¥11,900
512 21 077	¥9,200
512 21 076	¥7,500

## なごり雪

ゆき



512 28 010	石目10号鍋	L-34.9 S-30.3 H-18.7 C-3,900cc	¥15,300
512 28 009	石目9号鍋	L-32.4 S-28 H-16.8 C-3,010cc	¥10,800
512 28 008	石目8号鍋	L-28.5 S-25.4 H-15.6 C-2,540cc	¥8,900
512 28 007	石目7号鍋	L-25.6 S-22.6 H-13.2 C-1,525cc	¥6,600
512 28 006	石目6号鍋	L-22.3 S-19.4 H-11.4 C-1,070cc	¥5,000

I H対応

512 28 080	¥18,300
512 28 079	¥13,800
512 28 078	¥11,900
512 28 077	¥9,200
512 28 076	¥7,500

## 新粉引

しん こ びき



516 20 001  
石目深口香水  
L-14.3 S-12.4 H-6 ¥900



515 20 083  
石目3品盛  
L-21 S-8 H-2.8 ¥1,700



515 20 084  
石目2品盛  
L-13.6 S-7.9 H-2.8 ¥1,300

## 木製杓子

材質：天然木／ウレタン塗装

食器洗浄・乾燥機不可



C80 06 040  
杓子 [CN]  
D-8.6 L-27.5  
¥1,200



C80 06 041  
杓子 1人用  
大 [CN]  
D-7.4 L-21.5  
¥800



C80 06 042  
杓子 1人用  
小 [CN]  
D-6.7 L-19.5  
¥800



# I H 対 応 鍋 の 説 明

## 陶製プレート+ ステンレスIHプレート



### 陶製プレート

遠赤外線効果があり、  
鍋底の焦げ付き防止にもなります。

#### 取り付け方

土鍋のクボミにステンレスプレートを敷き、  
その上に陶製プレートを乗せてください。

#### お手入れ方法・注意点

- ◎使用後、ステンレスプレートと陶製プレートを鍋から外して洗ってください。
- ◎ステンレスプレートの汚れが落ちにくい場合は、クレンザー等で汚れを落としてください。  
(陶製プレートは陶器ですので、クレンザー等は使用しないでください。傷が付きます。)
- ◎土鍋本体と一緒によく乾燥させてから収納してください。
- ※取り外しや、洗浄時にプレートを抜くときには手を切らないようご注意ください。
- ※ステンレスプレートが虹色に変色する場合がありますが、体に有害なものではありません。
- ※ステンレスプレートは消耗品ですので、  
変形・破損した場合には、ステンレスプレートを交換してください。

※カタログ上に IH 対応の表記がある上代は、  
こちらの陶製プレート・ステンレスプレート付きでの値段になります。



**511 00 000**  
IH陶板セット 大  
D-18  
¥3,000



**511 00 001**  
IH陶板セット 中  
D-16  
¥2,600



**511 00 002**  
IH陶板セット 小  
D-13.5  
¥2,500

## 山がすみ

やま



513 38 010	10号浅鍋	L-35.5 S-31.6 H-17.8 C-2,965cc	¥12,700
513 38 009	9号浅鍋	L-32.2 S-28.7 H-15.9 C-2,135cc	¥9,700
513 38 008	8号浅鍋	L-29.8 S-26.4 H-14.5 C-1,700cc	¥7,600
513 38 007	7号浅鍋	L-26.3 S-22.9 H-12.3 C-1,085cc	¥5,500
513 38 006	6号浅鍋	L-22.6 S-20.1 H-10.2 C-680cc	¥4,800

## 金華

きん か



513 39 010	10号浅鍋	L-35.5 S-31.6 H-17.8 C-2,965cc	¥12,700
513 39 009	9号浅鍋	L-32.2 S-28.7 H-15.9 C-2,135cc	¥9,700
513 39 008	8号浅鍋	L-29.8 S-26.4 H-14.5 C-1,700cc	¥7,600
513 39 007	7号浅鍋	L-26.3 S-22.9 H-12.3 C-1,085cc	¥5,500
513 39 006	6号浅鍋	L-22.6 S-20.1 H-10.2 C-680cc	¥4,800

## 明志野

あき し の



513 62 010	10号浅鍋	L-35.5 S-31.6 H-17.8 C-2,965cc	¥12,700
513 62 009	9号浅鍋	L-32.2 S-28.7 H-15.9 C-2,135cc	¥9,700
513 62 008	8号浅鍋	L-29.8 S-26.4 H-14.5 C-1,700cc	¥7,600
513 62 007	7号浅鍋	L-26.3 S-22.9 H-12.3 C-1,085cc	¥5,500
513 62 006	6号浅鍋	L-22.6 S-20.1 H-10.2 C-680cc	¥4,800

# タイスキ

- タイスキ 22cm丸高台皿
- タイスキ 15.5cm玉淵井
- タイスキ 深口15.5cm井



500 08 002  
27.5cmメタ玉皿  
D-27.5 H-3 ¥2,300



500 08 004  
24cmメタ玉皿  
D-24.2 H-2.7 ¥1,500



500 08 005  
21cmメタ玉皿  
D-21.1 H-2.3 ¥1,200



500 08 006  
19cmメタ玉皿  
D-19 H-2.3 ¥1,000



500 08 007  
17cmメタ玉皿  
D-16.8 H-1.9 ¥900



500 08 009  
15cmメタ玉皿  
D-15.2 H-1.8 ¥850



500 08 011  
13cmメタ玉皿  
D-13 H-1.6 ¥750



519 08 006  
丸13cm皿  
D-13.1 H-2.3 ¥750



519 08 008  
丸11cm皿  
D-11.3 H-2.1 ¥650



519 08 010  
丸10cm皿  
D-10 H-1.9 ¥600



500 08 043  
24cmプラター  
L-23.8 S-17.2 H-2.6 ¥2,300



500 08 044  
21cmプラター  
L-21 S-15 H-2.4 ¥1,900



500 08 045  
19cmプラター  
L-18.8 S-13.6 H-2.1 ¥1,500





501 08 075  
25cm丸高台皿  
D-24.8 H-6.6 ¥3,100



501 08 077  
22cm丸高台皿  
D-21.8 H-6.5 ¥1,800



531 08 053  
リップル16.5cm鉢  
D-16.4 H-4.3 ¥950



500 08 082  
14cm玉掬取皿  
D-14.2 H-3 ¥800



502 08 020  
20cm切立丼  
D-20.1 H-7.5 C-880cc  
¥1,700



502 08 021  
19.5cm切立丼  
D-19.5 H-6.9 C-830cc  
¥1,500



501 08 032  
23cm高台丼  
D-22.9 H-9.1 C-1,715cc ¥3,000



501 08 033  
21cm高台丼  
D-20.8 H-8.3 C-1,310cc ¥2,000



501 08 035  
19cm高台丼  
D-19.1 H-7.7 C-1,055cc ¥1,600



505 08 039  
21cmリム丼  
D-21 H-7.7 C-1,170cc ¥1,900



502 08 037  
15.5cm玉掬丼  
D-15.7 H-6.2 C-600cc ¥1,600



502 08 039  
12cm玉掬丼  
D-11.8 H-4.4 C-230cc ¥900



527 08 036  
深口17cm丼  
D-17 H-8.5 C-915cc ¥1,600



527 08 037  
深口15.5cm丼  
D-15.4 H-7.7 C-695cc ¥1,400



510 08 035  
飯器  
D-13 H-7.8 C-595cc ¥1,000



502 08 050  
15cmライス丼  
D-14.9 H-6.2 C-420cc ¥1,000



502 08 051  
13.5cmライス丼  
D-13.6 H-6 C-340cc ¥900



500 08 063  
11.5cmスープ碗  
D-11.6 H-5.8 C-250cc ¥800







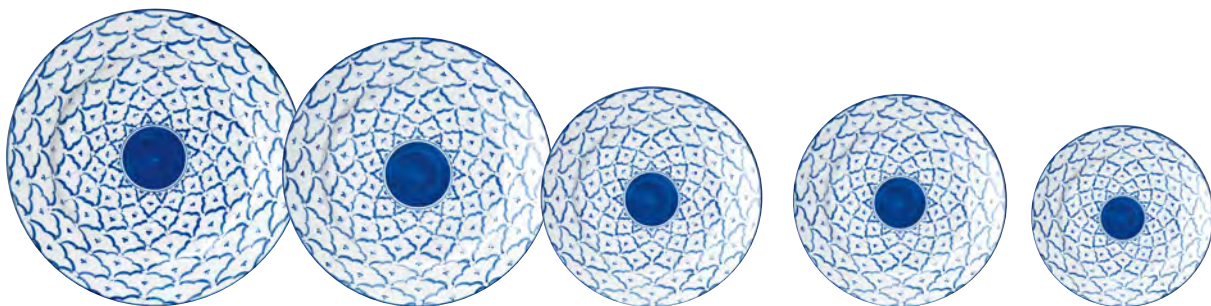

**507 07 001**  
27.5cmディナープレート  
D-27.4 H-3.3 ID-19.3  
¥1,900

**507 07 003**  
24.5cmミートプレート  
D-24.8 H-3.2 ID-17.2  
¥1,400

**507 07 004**  
21cmデザートプレート  
D-20.9 H-2.5 ID-14.5  
¥1,200

**507 07 005**  
19.5cmケーキプレート  
D-19.8 H-2.6 ID-13.7  
¥1,000

**507 07 006**  
17cmプレート  
D-17 H-1.9 ID-12.1  
¥800

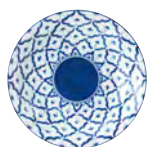

**519 07 006**  
丸13cm皿  
D-13.1 H-2.3 ¥750



**519 07 008**  
丸11cm皿  
D-11.3 H-2.1 ¥650



**519 07 010**  
丸10cm皿  
D-10 H-1.9 ¥600



**505 07 042**  
24cmリムプラター  
L-23.8 S-16.9 H-2.5 ¥2,300



**505 07 043**  
21cmリムプラター  
L-20.9 S-14.9 H-2.2 ¥1,900



**507 07 021**  
14.5cmフルーツ  
D-14.6 H-3.2 ¥800



**501 07 077**  
22cm丸高台皿  
D-21.8 H-6.5 ¥1,800



**501 07 070**  
八角高台皿  
D-19.8 H-4.6 ¥1,800



**501 07 033**  
21cm高台丼  
D-20.8 H-8.3 C-1,310cc ¥2,000



**501 07 035**  
19cm高台丼  
D-19.1 H-7.7 C-1,055cc ¥1,600



**502 07 037**  
15.5cm玉掬丼  
D-15.7 H-6.2 C-600cc ¥1,600



**502 07 039**  
12cm玉掬丼  
D-11.8 H-4.4 C-230cc ¥900



**502 07 020**  
20cm切立丼  
D-20.1 H-7.5 C-880cc  
¥1,700



**502 07 021**  
19.5cm切立丼  
D-19.5 H-6.9 C-830cc  
¥1,500



**502 07 050**  
15cmライス丼  
D-14.9 H-6.2 C-420cc  
¥1,000



**502 07 051**  
13.5cmライス丼  
D-13.6 H-6 C-340cc  
¥900



**500 07 063**  
11.5cmスープ碗  
D-11.6 H-5.8 C-250cc  
¥800

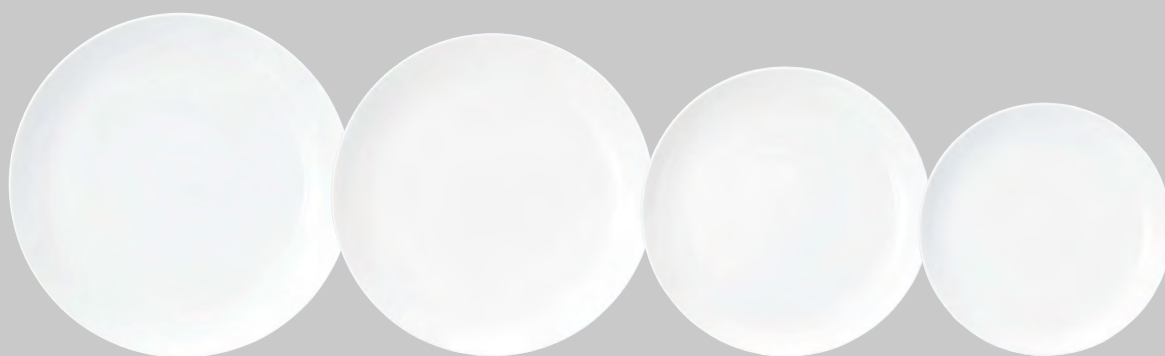

**500 00 000**  
32.5cmメタ玉皿  
D-32.6 H-3.4 ¥4,200

**500 00 001**  
30.5cmメタ玉皿  
D-30.7 H-3.3 ¥3,900

**500 00 002**  
27.5cmメタ玉皿  
D-27.5 H-3 ¥2,100

**500 00 004**  
24cmメタ玉皿  
D-24.2 H-2.7 ¥1,300



**500 00 005**  
21cmメタ玉皿  
D-21.1 H-2.3 ¥950

**500 00 006**  
19cmメタ玉皿  
D-19 H-2.3 ¥850

**500 00 007**  
17cmメタ玉皿  
D-16.8 H-1.9 ¥750

**500 00 009**  
15cmメタ玉皿  
D-15.2 H-1.8 ¥700

**500 00 011**  
13cmメタ玉皿  
D-13 H-1.6 ¥650



**500 00 041**  
30.5cmプラター  
L-30.4 S-21.6 H-3.1  
¥3,800

**500 00 042**  
26.5cmプラター  
L-26.3 S-18.8 H-2.8  
¥2,300

**500 00 043**  
24cmプラター  
L-23.8 S-17.2 H-2.6  
¥2,000

**500 00 044**  
21cmプラター  
L-21 S-15 H-2.4  
¥1,600

**500 00 045**  
19cmプラター  
L-18.8 S-13.6 H-2.1  
¥1,400



**505 00 004**  
リム23cm皿  
D-22.9 H-3.6  
¥1,400

**505 00 005**  
リム21cm皿  
D-21.2 H-3.6  
¥1,300

**505 00 006**  
リム18cm皿  
D-18.2 H-3.2  
¥1,000

**505 00 009**  
リム15cm皿  
D-15.1 H-2.4  
¥800

**505 00 010**  
リム13cm皿  
D-13.1 H-2.2  
¥650

**505 00 012**  
リム11cm皿  
D-11.2 H-2.1  
¥600

**505 00 014**  
リム10cm皿  
D-10 H-1.8  
¥550





505 00 042  
24cmリムプラター  
L-23.8 S-16.9 H-2.5 ¥2,000



505 00 043  
21cmリムプラター  
L-20.9 S-14.9 H-2.2 ¥1,600



501 00 075  
25cm丸高台皿  
D-24.8 H-6.6 ¥2,600



501 00 077  
22cm丸高台皿  
D-21.8 H-6.5 ¥1,500



501 00 079  
18.5cm丸高台皿  
D-18.4 H-5.4 ¥1,100



505 00 037  
24.5cmリム丼  
D-24.4 H-8.7 C-1,700cc ¥3,300



505 00 038  
23cmリム丼  
D-22.9 H-7.7 C-1,320cc ¥2,300



505 00 039  
21cmリム丼  
D-21 H-7.7 C-1,170cc ¥1,500



505 00 040  
20.5cmリム丼  
D-20.4 H-7.3 C-1,015cc ¥1,300



502 00 030  
25cm玉掬丼  
D-25 H-8.9  
C-2,205cc ¥4,000



502 00 032  
22cm玉掬丼  
D-22 H-7.7  
C-1,435cc ¥2,500



502 00 034  
20cm玉掬丼  
D-20 H-7.3  
C-1,090cc ¥1,800



502 00 035  
18.5cm玉掬丼  
D-18.5 H-6.7  
C-925cc ¥1,600



502 00 037  
15.5cm玉掬丼  
D-15.7 H-6.2  
C-600cc ¥1,200



502 00 039  
12cm玉掬丼  
D-11.8 H-4.4  
C-230cc ¥700



501 00 032  
23cm高台丼  
D-22.9 H-9.1  
C-1,715cc ¥2,200



501 00 033  
21cm高台丼  
D-20.8 H-8.3  
C-1,310cc ¥1,400



501 00 034  
20cm高台丼  
D-19.8 H-8.5  
C-1,250cc ¥1,300



501 00 035  
19cm高台丼  
D-19.1 H-7.7  
C-1,055cc ¥1,200



501 00 036  
17.5cm高台丼  
D-17.4 H-7.2  
C-855cc ¥1,100



501 00 038  
15.5cm高台丼  
D-15.7 H-6.5  
C-600cc ¥950



501 00 022  
21.5cm深口ラーメン丼  
D-21.8 H-10.3  
C-1,450cc ¥1,700



501 00 024  
19cm深口ラーメン丼  
D-19 H-9  
C-950cc ¥1,600



501 30 022  
21.5cm深口ラーメン丼 黒  
D-21.8 H-10.3  
C-1,450cc ¥1,900



501 30 024  
19cm深口ラーメン丼 黒  
D-19 H-9  
C-950cc ¥1,800



501 40 022  
21.5cm深口ラーメン丼 赤  
D-21.8 H-10.3  
C-1,450cc ¥1,900



501 40 024  
19cm深口ラーメン丼 赤  
D-19 H-9  
C-950cc ¥1,800



502 00 020  
20cm切立丼  
D-20.1 H-7.5 C-880cc  
¥1,200



502 00 021  
19.5cm切立丼  
D-19.5 H-6.9 C-830cc  
¥1,100



502 00 050  
15cmライス丼  
D-14.9 H-6.2 C-420cc  
¥850



502 00 051  
13.5cmライス丼  
D-13.6 H-6 C-340cc  
¥750



502 00 052  
12cmライス丼  
D-11.8 H-5.4 C-270cc  
¥700



500 00 031  
15.5cm深口丼  
D-15.4 H-8.2 C-940cc  
¥1,300



500 00 032  
14cm深口丼  
D-13.9 H-7.4 C-680cc  
¥1,000



500 00 033  
12.5cm深口丼  
D-12.4 H-6.6 C-495cc  
¥800



500 00 034  
11.5cm深口丼  
D-11.5 H-6.2 C-385cc  
¥750



500 00 036  
10.5cm深口丼  
D-10.5 H-5.6 C-300cc  
¥650



500 00 050  
17cm多用丼  
D-16.8 H-8.3 C-1,070cc  
¥1,600



500 00 053  
15cm多用丼  
D-15.1 H-7.2 C-785cc  
¥1,300



500 00 055  
13cm多用丼  
D-12.9 H-6.3 C-470cc  
¥900



500 00 056  
11cm多用丼  
D-10.9 H-5.4 C-280cc  
¥750



500 00 057  
9.5cm多用丼  
D-9.5 H-4.7 C-190cc  
¥600



502 00 014  
21cmスープ  
D-20.9 H-7.7 C-1,390cc  
¥1,600



500 00 061  
15cmスープ碗  
D-15 H-6.6 C-515cc  
¥750



500 00 062  
13cmスープ碗  
D-13 H-6.1 C-360cc  
¥700



500 00 063  
11.5cmスープ碗  
D-11.6 H-5.8 C-250cc  
¥650



500 00 064  
10.5cmスープ碗  
D-10.5 H-5.3 C-195cc  
¥600



500 00 094  
15.5cm取皿  
D-15.6 H-3.2  
¥800



500 00 095  
13.5cm取皿  
D-13.5 H-2.9  
¥700



500 00 097  
12.5cm取皿  
D-12.4 H-2.7  
¥650



519 00 006  
丸13cm皿  
D-13.1 H-2.3  
¥650



519 00 008  
丸11cm皿  
D-11.3 H-2.1  
¥600



519 00 010  
丸10cm皿  
D-10 H-1.9  
¥550



500 00 082  
14cm玉掬取皿  
D-14.2 H-3  
¥700



500 00 092  
10cm深皿  
D-9.9 H-2.5  
¥550



501 00 070  
八角高台皿  
D-19.8 H-4.6 ¥1,200



502 00 042  
23cm仕切りプラター  
L-23.2 S-16.4 H-2.5 ¥2,100



510 00 000  
スタック3連皿  
L-17.7 S-7.3 H-2.5 ¥1,600



510 00 002  
スタック2連皿  
L-11.7 S-7.2 H-2.4 ¥1,200



500 00 090  
10cm薬味皿  
D-10 H-2.8 ¥600



500 00 091  
8cm薬味皿  
D-8 H-2.9 ¥550



500 00 070  
12cmライス碗  
D-11.8 H-6.2  
C-390cc ¥700



500 00 071  
11cmライス碗  
D-10.8 H-5.7  
C-300cc ¥600



510 00 030 銅茶 蓋  
D-13.3 H-3.6 ¥600  
510 00 031 銅茶 身  
D-15.1 H-6.7  
C-500cc ¥800



510 00 086  
新香水  
L-13.2 S-12.4 H-4.5  
¥900



501 00 090 レンゲ  
L-13.8 S-4.6 H-4.8 ¥550  
501 00 095 レンゲ台  
L-9.3 S-5.6 H-2.2 ¥650



500 00 067  
湯呑  
D-9.5 H-5.6  
C-165cc ¥600





500 05 043  
24cmプラター  
L-23.8 S-17.2 H-2.6 ¥2,300



500 05 044  
21cmプラター  
L-21 S-15 H-2.4 ¥1,900



■鳳凰 丸10cm皿 ■鳳凰 21cmプラター



501 05 077  
22cm丸高台皿  
D-21.8 H-6.5 ¥1,800



501 05 070  
八角高台皿  
D-19.8 H-4.6 ¥1,800



519 05 006  
丸13cm皿  
D-13.1 H-2.3 ¥750



519 05 008  
丸11cm皿  
D-11.3 H-2.1 ¥650



519 05 010  
丸10cm皿  
D-10 H-1.9 ¥600



501 05 032  
23cm高台丼  
D-22.9 H-9.1 C-1,715cc ¥3,000



501 05 033  
21cm高台丼  
D-20.8 H-8.3 C-1,310cc ¥2,000



501 05 034  
20cm高台丼  
D-19.8 H-8.5 C-1,250cc ¥1,700



501 05 035  
19cm高台丼  
D-19.1 H-7.7 C-1,055cc ¥1,600



502 05 032  
22cm玉淵丼  
D-22 H-7.7 C-1,435cc ¥3,200



502 05 034  
20cm玉淵丼  
D-20 H-7.3 C-1,090cc ¥2,300



505 05 039  
21cmリム丼  
D-21 H-7.7 C-1,170cc ¥1,900



502 05 020  
20cm切立丼  
D-20.1 H-7.5 C-880cc ¥1,700



502 05 021  
19.5cm切立丼  
D-19.5 H-6.9 C-830cc ¥1,500



502 05 050  
15cmライス丼  
D-14.9 H-6.2 C-420cc ¥1,000



500 05 063  
11.5cmスープ碗  
D-11.6 H-5.8 C-250cc ¥800



505 80 005  
リム21cm皿  
D-21.2 H-3.6 ¥1,400



■青彩 25cm丸高台皿 ■青彩 レンゲ ■青彩 8cm薬味皿



505 80 006  
リム18cm皿  
D-18.2 H-3.2 ¥1,100



505 80 009  
リム15cm皿  
D-15.1 H-2.4 ¥850



505 80 010  
リム13cm皿  
D-13.1 H-2.2 ¥700



505 80 012  
リム11cm皿  
D-11.2 H-2.1 ¥600



505 80 014  
リム10cm皿  
D-10 H-1.8 ¥600



500 80 042  
26.5cmプラター  
L-26.3 S-18.8 H-2.8  
¥2,400



500 80 043  
24cmプラター  
L-23.8 S-17.2 H-2.6  
¥2,100



500 80 044  
21cmプラター  
L-21 S-15 H-2.4  
¥1,700



500 80 045  
19cmプラター  
L-18.8 S-13.6 H-2.1  
¥1,500



502 80 042  
23cm仕切りプラター  
L-23.2 S-16.4 H-2.5  
¥2,300



501 80 075  
25cm丸高台皿  
D-24.8 H-6.6 ¥2,800



501 80 077  
22cm丸高台皿  
D-21.8 H-6.5 ¥1,600



501 80 079  
18.5cm丸高台皿  
D-18.4 H-5.4 ¥1,300



501 80 070  
八角高台皿  
D-19.8 H-4.6 ¥1,400





**505 80 037**  
24.5cm リム井  
D-24.4 H-8.7 C-1,700cc ¥3,400



**505 80 038**  
23cm リム井  
D-22.9 H-7.7 C-1,320cc ¥2,400



**505 80 039**  
21cm リム井  
D-21 H-7.7 C-1,170cc ¥1,700



**505 80 040**  
20.5cm リム井  
D-20.4 H-7.3 C-1,015cc ¥1,500



**501 80 022**  
21.5cm 深口ラーメン井  
D-21.8 H-10.3  
C-1,450cc ¥1,800



**501 80 024**  
19cm 深口ラーメン井  
D-19 H-9  
C-950cc ¥1,700



**502 80 032**  
22cm 玉掬井  
D-22 H-7.7  
C-1,435cc ¥2,700



**502 80 034**  
20cm 玉掬井  
D-20 H-7.3  
C-1,090cc ¥1,900



**502 80 037**  
15.5cm 玉掬井  
D-15.7 H-6.2  
C-600cc ¥1,300



**501 80 032**  
23cm 高台井  
D-22.9 H-9.1  
C-1,715cc ¥2,500



**501 80 033**  
21cm 高台井  
D-20.8 H-8.3  
C-1,310cc ¥1,600



**501 80 034**  
20cm 高台井  
D-19.8 H-8.5  
C-1,250cc ¥1,400



**501 80 035**  
19cm 高台井  
D-19.1 H-7.7  
C-1,055cc ¥1,300



**501 80 036**  
17.5cm 高台井  
D-17.4 H-7.2  
C-855cc ¥1,200



**502 80 020**  
20cm 切立井  
D-20.1 H-7.5  
C-880cc ¥1,400



**502 80 021**  
19.5cm 切立井  
D-19.5 H-6.9  
C-830cc ¥1,200



**505 80 062**  
11.5cm リムスープ碗  
D-11.7 H-5.7  
C-245cc ¥700



**505 80 063**  
10.5cm リムスープ碗  
D-10.6 H-5.3  
C-205cc ¥650



**500 80 067**  
湯呑  
D-9.5 H-5.6  
C-165cc ¥650



**502 80 050**  
15cm ライス井  
D-14.9 H-6.2  
C-420cc ¥900



**502 80 051**  
13.5cm ライス井  
D-13.6 H-6  
C-340cc ¥800



**502 80 052**  
12cm ライス井  
D-11.8 H-5.4  
C-270cc ¥750



**500 80 070**  
12cm ライス碗  
D-11.8 H-6.2  
C-390cc ¥750



**500 80 071**  
11cm ライス碗  
D-10.8 H-5.7  
C-300cc ¥650



**501 80 090**  
レンゲ  
L-13.8 S-4.6 H-4.8  
¥650



**500 80 095**  
13.5cm 取皿  
D-13.5 H-2.9 ¥750



**500 80 097**  
12.5cm 取皿  
D-12.4 H-2.7 ¥700



**500 80 092**  
10cm 深皿  
D-9.9 H-2.5 ¥600



**500 80 090**  
10cm 薬味皿  
D-10 H-2.8 ¥650



**500 80 091**  
8cm 薬味皿  
D-8 H-2.9 ¥600



500 36 005  
21cmメタ玉皿  
D-21.1 H-2.3 ¥1,100



500 36 006  
19cmメタ玉皿  
D-19 H-2.3 ¥950



500 36 009  
15cmメタ玉皿  
D-15.2 H-1.8 ¥800



500 36 011  
13cmメタ玉皿  
D-13 H-1.6 ¥750



500 36 043  
24cmプラター  
L-23.8 S-17.2 H-2.6 ¥2,200



500 36 044  
21cmプラター  
L-21 S-15 H-2.4 ¥1,800



500 36 045  
19cmプラター  
L-18.8 S-13.6 H-2.1 ¥1,600



502 36 042  
23cm仕切りプラター  
L-23.2 S-16.4 H-2.5 ¥2,400



501 36 075  
25cm丸高台皿  
D-24.8 H-6.6 ¥3,000



501 36 077  
22cm丸高台皿  
D-21.8 H-6.5 ¥1,700



501 36 079  
18.5cm丸高台皿  
D-18.4 H-5.4 ¥1,500



501 36 070  
八角高台皿  
D-19.8 H-4.6 ¥1,700



502 36 030  
25cm玉淵丼  
D-25 H-8.9  
C-2,205cc ¥4,400



502 36 032  
22cm玉淵丼  
D-22 H-7.7  
C-1,435cc ¥3,000



502 36 034  
20cm玉淵丼  
D-20 H-7.3  
C-1,090cc ¥2,100



502 36 037  
15.5cm玉淵丼  
D-15.7 H-6.2  
C-600cc ¥1,500



502 36 039  
12cm玉淵丼  
D-11.8 H-4.4  
C-230cc ¥800



501 36 032  
23cm高台丼  
D-22.9 H-9.1  
C-1,715cc ¥2,800



501 36 033  
21cm高台丼  
D-20.8 H-8.3  
C-1,310cc ¥1,800



501 36 034  
20cm高台丼  
D-19.8 H-8.5  
C-1,250cc ¥1,600



501 36 035  
19cm高台丼  
D-19.1 H-7.7  
C-1,055cc ¥1,400



501 36 036  
17.5cm高台丼  
D-17.4 H-7.2  
C-855cc ¥1,300



501 36 038  
15.5cm高台丼  
D-15.7 H-6.5  
C-600cc ¥1,100





505 36 037  
24.5cm リム井  
D-24.4 H-8.7  
C-1,700cc ¥3,600



505 36 039  
21cm リム井  
D-21 H-7.7  
C-1,170cc ¥1,800



502 36 020  
20cm 切立井  
D-20.1 H-7.5  
C-880cc ¥1,500



502 36 021  
19.5cm 切立井  
D-19.5 H-6.9  
C-830cc ¥1,300



529 36 041  
20.5cm けずり井  
D-20.4 H-8  
C-1,180cc ¥2,400



500 36 032  
14cm 深口井  
D-13.9 H-7.4  
C-680cc ¥1,100



500 36 033  
12.5cm 深口井  
D-12.4 H-6.6  
C-495cc ¥850



500 36 034  
11.5cm 深口井  
D-11.5 H-6.2  
C-385cc ¥800



500 36 036  
10.5cm 深口井  
D-10.5 H-5.6  
C-300cc ¥700



500 36 062  
13cm スープ碗  
D-13 H-6.1  
C-360cc ¥800



500 36 063  
11.5cm スープ碗  
D-11.6 H-5.8  
C-250cc ¥750



502 36 050  
15cm ライス井  
D-14.9 H-6.2  
C-420cc ¥950



502 36 051  
13.5cm ライス井  
D-13.6 H-6  
C-340cc ¥850



502 36 052  
12cm ライス井  
D-11.8 H-5.4  
C-270cc ¥800



519 36 006  
丸13cm皿  
D-13.1 H-2.3 ¥750



519 36 008  
丸11cm皿  
D-11.3 H-2.1 ¥650



519 36 010  
丸10cm皿  
D-10 H-1.9 ¥600



500 36 092  
10cm 深皿  
D-9.9 H-2.5 ¥600



500 36 090  
10cm 薬味皿  
D-10 H-2.8 ¥650



500 36 091  
8cm 薬味皿  
D-8 H-2.9 ¥600



510 34 000 スタック3連皿  
L-17.7 S-7.3 H-2.5 ¥1,700  
スタッキング可



510 34 002 スタック2連皿  
L-11.7 S-7.2 H-2.4 ¥1,300  
スタッキング可



スタッキング可



599 31 031  
ビビンバ大  
D-18 H-8.3 C-1,275cc ¥3,300

直火  
OK



599 31 032  
ビビンバ中  
D-16.5 H-7.9 C-1,135cc ¥3,000

直火  
OK



599 31 033  
ビビンバ小  
D-15.3 H-7.6 C-780cc ¥2,100

直火  
OK



A81 20 004  
ビビンバ受台(大・中兼用) [VN]  
L-22 S-17.7 H-1.8 ¥3,600  
材質: ラバーウッド



A81 20 005  
ビビンバ受台 小 [TH]  
L-19 S-15.5 H-1.8 ¥3,300  
材質: ラバーウッド



C81 80 003  
サービストング 小  
L-24 S-3.6 ¥500  
材質: ステンレス

# ガラス



**G92 00 072**  
千筋 24cmカヌーボウル [TR]  
L-24 S-9.5 H-3.8 ¥2,000



**G92 00 026**  
千筋 13.5cmディープボウル [TR]  
D-13.6 H-7.7 ¥1,400



**G92 00 027**  
千筋 11cmディープボウル [TR]  
D-11.1 H-6.8 ¥1,200



**G92 00 080**  
31.5cmカヌーボウル [TR]  
L-31.8 S-11.7 H-5 ¥2,500



**G92 00 016**  
21cmトロンパボウル [TR]  
D-21.3 H-7.1 ¥2,100



**G92 00 018**  
17.5cmトロンパボウル [TR]  
D-17.3 H-6 ¥1,700



**G92 00 037**  
11cmマルチボウル [TR]  
D-11.1 H-7.5 ¥1,200



**G92 00 043**  
10.5cmスタックボウル [FR]  
D-10.4 H-4.2 C-195cc ¥950  
松花堂 3,4,6,11 仕切り対応



**G92 00 041**  
7.5cmスタックボウル [FR]  
D-7.5 H-3 C-70cc ¥650  
松花堂 9,11 仕切り対応



**G92 00 004**  
しずく鉢 [CN]  
L-9.1 S-7.4 H-3.6 ¥650  
松花堂 9,11 仕切り対応



**G92 00 006**  
片口小鉢 [CN]  
L-9.1 S-7.2 H-3.8 ¥650  
松花堂 9,11 仕切り対応



**G92 00 010**  
10cm精円鉢 [CN]  
L-10.1 S-7.7 H-4.6 ¥750



**G92 00 012**  
8cm三角鉢 [CN]  
D-8 H-3.7 ¥650



**G92 00 030**  
10cmボウル [CN]  
D-9.8 H-3.5 ¥650  
松花堂 3,4,6,11 仕切り対応



**G92 00 032**  
8.5cmボウル [CN]  
D-8.8 H-4.9 ¥650



**G92 45 015**  
10cmさくら深鉢 [CN]  
D-10.1 H-5.2 ¥800



**G92 45 016**  
10.5cmさくらピンク [CN]  
D-10.3 H-2 ¥650  
松花堂 3,4,6,11 仕切り対応



**G92 45 017**  
8cmさくらピンク [CN]  
D-8.2 H-2.8 ¥550



**G92 45 023**  
12.5cm花びら小鉢 [CN]  
L-11 S-8.4 H-3.7 ¥800  
松花堂 3,4,6,11 仕切り対応



**G92 80 000**  
ブルーリーフ [CN]  
L-10.5 S-6.9 H-2 C-25cc ¥550  
松花堂 9,11 仕切り対応



**G92 70 001**  
グリーンリーフ [CN]  
L-10.5 S-6.9 H-2 C-25cc ¥550  
松花堂 9,11 仕切り対応



# カトラリー

食器洗浄・乾燥機不可

材質：栗木／ウレタン塗装



**C81 03 070**  
栗木スプーン [CN]  
L-19.2 S-3.7 ¥900



**C81 03 071**  
栗木フォーク [CN]  
L-19.3 S-2.7 ¥900



**C81 03 072**  
栗木ティースプーン [CN]  
L-14.3 S-3 ¥700



**C81 03 083**  
栗木ケーキフォーク [CN]  
L-14.3 S-2.2 ¥600

材質：天然木／ウレタン塗装



**C81 07 083**  
スプーン [CN]  
L-19.2 S-3.5 ¥600



**C81 07 084**  
フォーク [CN]  
L-19.3 S-3 ¥600



**C81 07 085**  
ティースプーン [CN]  
L-14.8 S-2.6 ¥450



**C81 07 086**  
ケーキフォーク [CN]  
L-14.5 S-3 ¥450



**C81 07 088**  
丸スプーン 小 [CN]  
L-12.1 S-3 ¥400



**C81 07 089**  
テーブルスプーン [CN]  
L-18.5 S-3.5 ¥600



**C81 07 090**  
デザートスプーン [CN]  
L-13.8 S-3 ¥400



**C81 07 091**  
デザートフォーク [CN]  
L-13.9 S-2.6 ¥400

材質：PBT 樹脂  
(原料：日本製)



**T83 52 041**  
ブラック 22.5cm 四角木目箸  
L-22.5 ¥700



**T83 52 051**  
ブラック 22.5cm 五角箸  
L-22.5 ¥650



**T83 52 091**  
ブラック 22.5cm 縦筋目四角箸  
L-22.5 ¥550



**T83 52 081**  
ブラック 22.5cm 縦筋目五角箸 [CN]  
L-22.5 ¥550



**T83 52 072**  
ブラック 21cm 縦筋目六角箸 [CN]  
L-21 ¥500



**T83 54 081**  
エンジ 22.5cm 縦筋目五角箸 [CN]  
L-22.5 ¥550



**T83 54 082**  
エンジ 21cm 縦筋目四角箸 [CN]  
L-21 ¥500



**T83 54 071**  
エンジ 22.5cm 縦筋目六角箸 [CN]  
L-22.5 ¥550



**T83 54 072**  
エンジ 21cm 縦筋目六角箸 [CN]  
L-21 ¥500

# ト レ ー ・ 桶

食器洗浄・乾燥機不可



**T81 16 033**  
桶 41cm [CN]  
D-41.7 H-10 ¥14,000



**T81 16 032**  
桶 38cm [CN]  
D-38.3 H-10.2 ¥13,000



**T81 16 031**  
桶 32cm [CN]  
D-32.5 H-9.1 ¥9,000



**T81 16 030**  
桶 26cm [CN]  
D-26.8 H-9.2 ¥7,000

材質：天然木合板／ウレタン塗装



**T81 30 092**  
フラットトレイ 36cm W [CN]  
L-36 S-28 H-1 ¥3,700



**T81 30 093**  
フラットトレイ 27cm W [CN]  
L-27 S-21 H-1 ¥2,500

材質：天然木合板／ウレタン塗装



**T81 32 030**  
ラウンドトレイ 30cm NR [CN]  
D-30 H-2.4 ¥4,000



**T81 32 031**  
ラウンドトレイ 27cm NR [CN]  
D-26.9 H-2.4 ¥3,800



**T83 57 054**  
耳付コースター W 大 [CN]  
L-13.3 S-12 H-2.3 ¥1,100



**T83 58 054**  
耳付コースター R 大 [CN]  
L-13.3 S-12 H-2.3 ¥1,100



**T83 57 055**  
耳付コースター W 小 [CN]  
L-11.5 S-10.3 H-2.1 ¥850



**T83 58 055**  
耳付コースター R 小 [CN]  
L-11.5 S-10.3 H-2.1 ¥850





■桶 38cm

材質：天然木／ウレタン塗装



**T81 32 015** フラットトレイ 36cm NR [CN]  
L-35.8 S-27.7 H-2.6 ¥4,100

**T81 32 013** フラットトレイ 40cm NR [CN]  
L-39 S-31 H-2.6 ¥4,500

**T81 32 011** フラットトレイ 44cm NR [CN]  
L-44 S-34 H-2.6 ¥5,000



**T81 33 015** フラットトレイ 36cm BR [CN]  
L-35.8 S-27.7 H-2.6 ¥4,100

**T81 33 013** フラットトレイ 40cm BR [CN]  
L-39 S-31 H-2.6 ¥4,500

**T81 33 011** フラットトレイ 44cm BR [CN]  
L-44 S-34 H-2.6 ¥5,000



**T81 32 004** ボックストレイ 36cm NR [CN]  
L-36 S-27 H-2.6 ¥4,200

**T81 32 001** ボックストレイ 42cm NR [CN]  
L-42 S-30.5 H-2.6 ¥4,600



**T81 33 004** ボックストレイ 36cm BR [CN]  
L-36 S-27 H-2.6 ¥4,200

**T81 33 001** ボックストレイ 42cm BR [CN]  
L-42 S-30.5 H-2.6 ¥4,600

W=ウィローウッド NR=ナチュラル BR=ブラウン R=レッドマホガニー



# 石影

いし かげ

材質：天然石／ウレタン塗装



■石影 30cmナロープレート ■石影 25cm正角皿 ■石影 30cm長角皿 ■石影 9.5cm正角皿





R82 30 060 30cm正角皿 [CN]  
D-30.2 H-0.8 ¥2,600



R82 30 061 28cm正角皿 [CN]  
D-28 H-0.9 ¥2,300



R82 30 062 25cm正角皿 [CN]  
D-25.2 H-0.8 ¥1,800



R82 30 063 23cm正角皿 [CN]  
D-23 H-0.9 ¥1,700



R82 30 064 20cm正角皿 [CN]  
D-20.2 H-0.8 ¥1,400



R82 30 065 18cm正角皿 [CN]  
D-18 H-0.8 ¥1,200



R82 30 069 9.5cm正角皿 [CN]  
D-9.5 H-0.8 ¥650



R82 30 046 30cm長角皿 [CN]  
L-30.2 S-20.2 H-0.8 ¥1,800



R82 30 047 28cm長角皿 [CN]  
L-28 S-17 H-0.9 ¥1,700



R82 30 048 25cm長角皿 [CN]  
L-25.3 S-15.2 H-0.8 ¥1,300



R82 30 049 23cm長角皿 [CN]  
L-23 S-13 H-0.9 ¥1,100



R82 30 071 35cm細長角皿 [CN]  
L-35 S-15.8 H-0.8 ¥1,600



R82 30 092 30cmナロープレート [CN]  
L-30.2 S-10.3 H-0.8 ¥950



R82 30 093 28cmナロープレート [CN]  
L-28 S-8 H-0.8 ¥850



表面に  
油污れ防止用  
塗装あり



裏面に  
テーブル傷付き防止用  
スポンジ加工あり

**KOYO**